Repellidas Pelos Tchecos as Exigencias Territoriaes da Hungria

PRAGA, 11 (United Press) — As Negociações de Komaron Cairam em Impasse. Os Delegados Tchecos Recusaram-se a Attender ás Exigencias Territoriaes Apresentadas Pelos Delegados Hungaros

200 RÉIS

Diario Carioca

200 RÉIS

Director-Presidente HORACIO DE CARVALHO JUNIOR — Fundador: J. E. DE MACEDO SOARES — Director-Thesoureiro J. B. MARTINS GUIMARAES

Anno XI — Numero 3.173 | Rio de Janeiro, Quarta-feira, 12 de Outubro de 1938 | Praça Tiradentes n.° 77

A LUTA RELIGIOSA EM VIENNA

Peixe Barato Para o Povo

O presidente da Republica visitou, em companhia do ministro Fernando Costa, as obras do edificio do Entreposto Federal

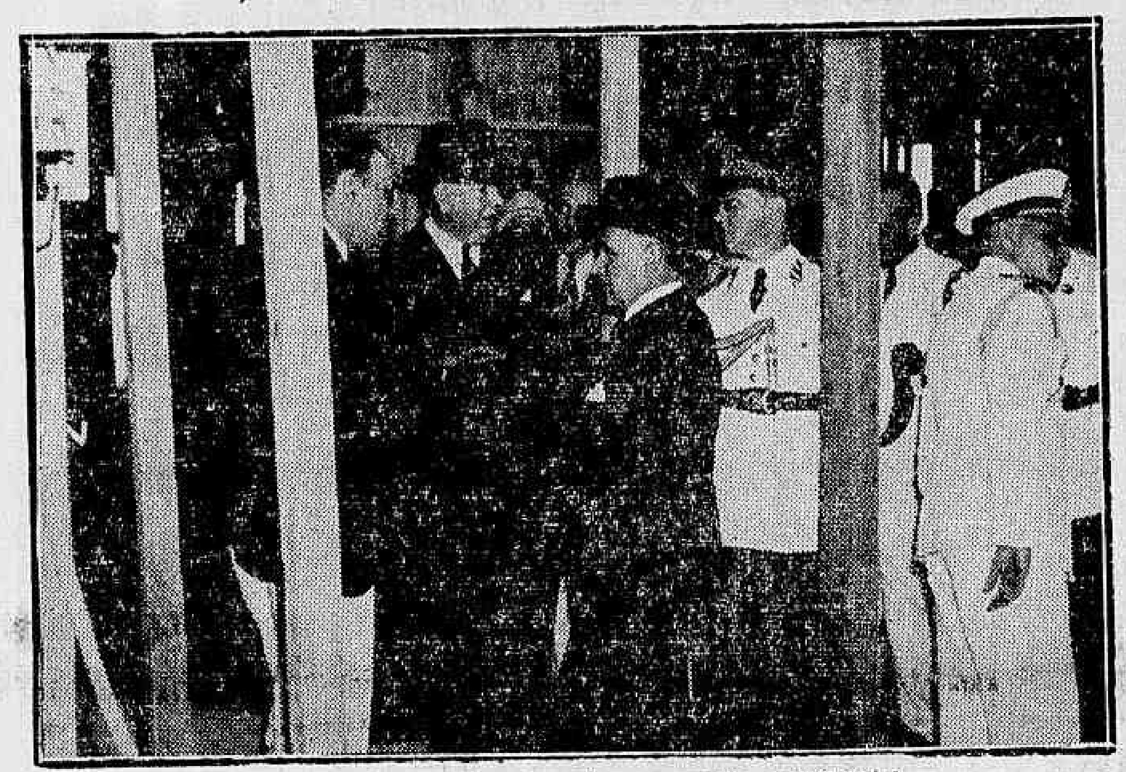

Um aspecto colhido durante a visita presidencial

Acompanhado pelo ministro Fernando Costa, o presidente Getulio Vargas visitou hontem as obras de construcção do novo edificio do Entreposto Federal da Pesca, que o Ministerio da Agricultura está construindo na praça 15 de Novembro.

Recebidos pelo dr. Mario de Oliveira, director geral do Departamento Nacional da Producção Animal, e pelos membros da commissão de obra do edificio em apreço, srs: Mario Telles, presidente; engenheiro H. Nabuco dos Santos, fiscal dessa obra, e Leopoldo Schimmelppeng, Roberto de Oliveira Borges e Antonio Gomes de Mattos, o presidente Getulio Vargas percorreu, em companhia do titular da Agricultura, todas as obras examinando detalhadamente o andamento das mesmas.

O sr. presidente da Republica retirou-se muito bem impressionado por tudo quanto viu.

A iniciativa do Ministerio da Agricultura visa resolver o grande problema da venda do peixe na cidade, a preço accessivel a todas as classes. O peixe, hoje, é um artigo que só pode ser adquirido pelos ricos, tal a elevação do seu custo. Com o Entreposto Federal da Pesca vae a população ter peixe barato. E' só esperar um pouco. E o povo do Rio de Janeiro ficará devendo mais esse beneficio ao governo do sr. Getulio Vargas.

O CARDEAL INNITZER BAIXOU UMA CIRCULAR ENCERRANDO DEZ MANDAMENTOS AOS PAES CHRISTÃOS

VIENNA, 11 — (Robert BEST, correspondente da United Press) — Em luta contra a parte anti-catholica do nazismo, o cardeal Innitzer acaba de baixar uma circular encerrando dez mandamentos aos paes christãos. São os seguintes os mandamentos do arcebispo de Vienna:

1 — Os paes são responsaveis perante Deus pela alma immortal de seus filhos. Dae aos vossos filhos, portanto, uma educação religiosa.

2 — Educae os vossos filhos como christãos por meio da doutrina e dos exemplos no lar.

3 — Orae pelos vossos filhos e com os vossos filhos.

4 — Cuidae diariamente de que os vossos filhos tenham fé.

5 — Ponderae bem: Deus vos confiou a alma immortal dos vossos filhos e vos pedirá contas disso.

6 — Os filhos são os vossos santuarios e os santuarios de Deus.

7 — Comparecei com os vossos filhos á missa nos domingos e á mesa da communhão frequente.

8 — Dentro do lar, deveis formar os vossos filhos no espirito catholico.

9 — Não sejaes lethargicos, porém vigilantes quanto a todos os vossos filhos.

10 — Prezados paes e mães, deveis ser os vice-reis de Deus quanto a vossos filhos. Protegei-os contra todos os perigos, sobretudo contra os perigos da alma.

Aos dez mandamentos segue-se um manifesto intitulado "Uma palavra aos paes catholicos". O documento traz a assignatura do cardeal Innitzer. Foi publicado em folheto pela archidiocese de Vienna com a data de 24 de setembro e collocado nas caixas postaes ou por baixo das portas em varios trechos da capital, na manhã de hoje, ao que se suppõe, por jovens voluntarios catholicos.

As autoridades nazistas iniciaram uma serie de medidas severas contra os elementos anti-catholicos provocadores de desordens, porquanto o sr. Hitler interveiu pessoalmente determinando a abertura de rigoroso inquerito sobre os disturbios da praça Santo Estevão.

O NUNCIO APOSTOLICO EM BERLIM PROTESTOU JUNTO AO GOVERNO ALLEMÃO

CIDADE DO VATICANO, 11 — Os circulos ecclesiasticos se recusam a divulgar os termos do protesto que o nuncio apostolico em Berlim, monsenhor Orsenigo, entregou ao governo allemão, contra os disturbios verificados em Vienna.

Prelados bem informados, comtudo, manifestam a opinião de que o referido protesto se baseou nos seguintes pontos:

1 — Não houve provocação para o ataque.

2 — Na gravidade da offensa porque envolve a pessoa do cardeal.

3 — Na inactividade da policia deante das demonstrações.

4 — Na exigencia de indemnizações.

(Continúa na 12ª pagina).

Um Governo de Salvação Publica Para a França

Exigem quatro associações de veteranos da Grande Guerra, com um total de dois e meio milhões de associados, em manifesto publicado hoje

Daladier

PARIS, 11 — Quatro associações de veteranos da Grande Guerra, com um total de dois e meio milhões de associados, publicaram hoje um manifesto, no qual exigem que se constitua immediatamente um governo de salvação publica, ao qual seriam conferidos plenos poderes economicos, financeiros e diplomaticos por um periodo de um anno, findo o qual seriam realizadas as eleições geraes. O manifesto, que foi redigido pelo presidente da Union Federale, sr. Henri Pichot, declara que os veteranos da guerra estão desgostosos com a actividade dilatoria do parlamento e do governo, e incita a França a rehaver rapidamente a sua situação financeira e economica, a accelerar os preparativos de defesa e a seguir uma politica verdadeira de paz.

O sr. Pichot diz ainda que as outras organizações de veteranos da guerra estão discutindo um plano que será dentro em breve ratificado por todos, tendo já sido, segundo o mesmo, approvado por seis milhões de homens. Este programma exige a constituição immediata de um governo nacional, composto de homens escolhidos fóra de qualquer combinação politica, mas conhecidos como republicanos sinceros. Ao governo serão conferidos plenos poderes por um anno. Se o parlamento recusar este plano, o sr. Pichot adverte que os veteranos da guerra exigirão eleições immediatas, nas quaes elles tomarão parte activa, e avisa aos politicos que muitos delles não conseguirão manter os seus logares actuaes se recusarem apoio ao plano dos veteranos.

O sr. Pichot appella para o sr. Daladier para que empregue a sua influencia, durante os 43 dias de plenos poderes que aca-

(Continúa na 12ª pagina).

Pela Primeira Vez o Estado do Rio Vai Comparecer á Feira de Amostras

O PAVILHÃO FLUMINENSE E OS SEUS INTERESSANTES "STANDS" — UMA MOSTRA DE TURISMO

Interventor Amaral Peixoto

O Estado do Rio concorrerá, este anno, á Feira de Amostras do Districto Federal. E' a primeira vez que a Velha Provincia comparece a esse importante certame.

Todas as providencias foram tomadas para que obtenha o maior exito e se revista do maior brilhantismo a participação fluminense.

Pela belleza e originalidade de suas installações, o Pavilhão do Estado do Rio será uma das grandes attracções da Feira.

Logo á entrada, está sendo construido um interessante tanque-mostruario do Serviço de Caça e Pesca. Haverá ainda um "stand" de orchideas, apresentando os mais bellos especimes petropolitanos.

O "stand" do Departamento de Propaganda e Turismo será um dos mais interessantes.

Nelle serão exhibidas grandes photographias luminosas, a cores, dos locaes de turismo do Estado, além de um monumental mappa turistico da Velha Provincia.

Varios funccionarios do Departamento de Producção, Commercio e Industria percorreram os m...

(Continúa na 12ª pagina).

A Retirada de Dez Mil Voluntarios Italianos Não Resolverá a Intervenção na Hespanha

Onde permanecerão todas as tropas descansadas, bem como aviadores e technicos em tanks e artilheiros, que continuarão a prestar serviço ao exercito do general Franco

PARIS, 11 (Peter C. Rhodes, correspondente da United Press) — Os francezes mostram-se preoccupados, em consequencia da noticia adeantando que dez mil voluntarios italianos serão retirados da Hespanha, onde já servem ha dezoito mezes, e do violento ataque desferido hontem contra a França pelo senhor Virginio Gayda, no "Giornale d'Italia".

A imprensa franceza accentua que a evacuação de apenas dez mil voluntarios italianos não resolverá a intervenção na Hespanha, onde permanecerão todas as tropas descansadas, bem como aviadores e technicos em tanks e artilheiros, que continuarão a prestar serviço ao exercito do general Franco. Grande parte dos jornaes protesta vivamente, hoje, contra a realização incompleta das bases do plano de não-intervenção relativo á evacuação dos voluntarios, segundo o qual seria retirado de ambos os lados um numero proporcional, inclusive technicos e material.

Ha flagrante contraste entre a boa vontade demonstrada pelos republicanos, com a sua evacuação de cem por cento de voluntarios, ora em andamento, e a symbolica retirada italiana, porquanto os soldados do sr. Mussolini continuam a combater em frentes de importancia, taes como as de Guadalajara, de Belchite e do Ebro.

Voluntarios italianos

O facto do sr. Virginio Gayda ter atacado tão rudemente a França, quando esta não tinha ainda escolhido um candidato á embaixada em Roma, é aqui interpretado como uma advertencia do sr. Mussolini de que elle não deseja aceitar um embaixador na base de uma solução de todos os problemas e da discussão das novas questões mediterraneas, mas que insiste em que a França reconheça, para começar, os direitos de belligerancia ao general Franco. A França encara as ultimas declarações do chefe nacionalista e o artigo do sr. Gayda como uma pressão precedendo a tentativa de solucionar o problema hespanhol a favor dos franquistas.

Acredita-se aqui, ainda, que o Duce está resolvido a deixar presentemente as suas tropas, technicos e material na Hespanha até a victoria do general Franco, e que a retirada symbolica visa unicamente o reconhecimento dos direitos de belligerancia. Os francezes, entretanto, não opinam que tal pretenção venha a se realizar, porquanto o exercito republicano está, actualmente, mais forte do que nunca. E accentua-se egualmente que o senhor Mussolini não terá o apoio francez, futuramente, em vista das suas ameaças fanfarronas.

AFIM DE TRANSPORTAR 10 MIL VOLUNTARIOS ITALIANOS

NAPOLES, 11 — Os transportes "Liguria", "Piemonte", "Calabria" e "Sardenha", zarparam hoje para Cadiz, afim de receberem naquelle porto hespanhol 10.000 voluntarios italianos que deverão estar de volta á patria no dia 20 do corrente. — (U. P.).

XI Feira Internacional de Amostras

GEORGINO AVELINO, Director de Turismo e Propaganda

(PALAVRAS PROFERIDAS NA HORA DO BRASIL)

A capital do paiz prepara-se para um dos seus grandes acontecimentos annuaes — a abertura da XI Feira Internacional de Amostras.

E' um recinto encantado onde se condensam, diariamente, multidões humanas, na intensidade da alegria e na variedade do prazer.

Ao lado desse aspecto movimentado e prazenteiro, da attracção vivida e folgazã, do appello á communhão, na expansão saudavel, ha um espectaculo de esforço e de trabalho a presenciar pelas suas vastas avenidas, e nos seus numerosos pavilhões, dentro dos quaes o commercio, a industria, a sciencia e a arte cumulam, em disposições graciosas e attraentes, tudo aquillo que faz bem á vida e enobrece o espirito do homem.

Para as crianças, o Parque de Diversões, com os seus engenhosos machinismos, será um paraiso; o observador objectivo terá uma documentação visual do trabalho, da producção e da riqueza do paiz; aos olhos do homem pratico estarão patentes novas suggestões ás iniciativas de negocio; e o artista, com alma, gosto e emoção, poderá visualizar enleado os varios themas pictoricos e plasticos que lá se exibem.

Aos sentimentos do bem e aos impulsos da solidariedade abre-se um vasto campo de exercicio.

O recinto da Feira constituirá para essa actividade bemfazeja, uma vasta e irresistivel kermesse, onde, a troco de pequenas coisas uteis ou simplesmente agradaveis, a bondade fará valer o seu imperio a bem da assistencia e do soccorro áquelles que soffrem.

Na edificação da nova politica brasileira as iniciativas como essa de que se orgulha a Municipalidade do Districto Federal é que servirão de fundamento material e psychologico.

Para o amor ao paiz, comprehensão da sua realidade, estimulo aos impulsos constructivos, e defesa dos seus interesses, falam e persuadem os vastos mostruarios de coisas nacionaes, emulando a confiança na raça, a identificação com o seu destino, o preço e a disciplina, dentro da ordem estabelecida pelos homens superiores que a orientam, nada melhor do que o espectaculo das grandes massas reunidas no seu recinto, e fazendo salutarmente na communicatividade da alegria o intercambio da solidariedade.

O Brasil como unidade e como força em movimento, eis o que affirmam realizações como as da Feira Internacional de Amostras, sob a égide de uma geração propulsora de que é, como centro de irradiação a figura do presidente Getulio Vargas, mantendo e impulsionando a infatigabilidade constructora de homens como o prefeito Henrique Dodsworth.

NOTAS DE ARTE

EXPOSIÇÃO DE D. ISMAILOVITCK E MARIA MARGARIDA

A pintora Maria Margarida

A partir desta quinta-feira, 13 de outubro, ás 17 horas, estará aberta ao publico, no salão do Palace Hotel, á Avenida Rio Branco, onde a Associação dos Artistas Brasileiros tem a sua séde, uma exposição de pintura de dois talentos bem conhecidos e admirados. D. Ismailovitck e a sua discipula senhora Maria Margarida de Lima Soutello, como fazem annualmente, apresentarão ali dois conjuntos distinctos de valiosas télas.

D. Ismailovitck, cujos esforços se têm concentrado ultimamente na pintura de retratos, demonstra mais uma vez na sua "maneira" tão pessoal, essa incansavel tenacidade que faz do labor artistico uma ascenção continua. Alguns desses retratos, pintados no Rio e em São Paulo, revelam-nos o cunho de perfeição das obras definitivas.

A sra. Margarida, de quem vimos nos dois ultimos annos algumas composições deliciosamente originaes, que foram adquiridas pelo Governo Brasileiro e por amadores estrangeiros, vae dar-nos opportunidade para admirar os recusos de um talento já plenamente livre, que tira dos effeitos de luz e sombra as suas criações originaes.

Já se póde antecipar a interessada curiosidade que ha de suscitar a exposição do "Palace Hotel.

Governo Nacional Arabe na Palestina

As theses approvadas pelo Congresso Pan-Arabe

Suspensão da immigração judaica na Palestina

CAIRO, 11 — Durante a noite de hoje deverá ser encerrado o Congresso Pan-Arabe da Palestina. As resoluções finaes, que serão submettidas á approvação dos membros do Governo, serão as seguintes:

1°) — Suspensão immediata da immigração judaica na Palestina;

2°) — Criação na Palestina de um Governo Nacional Arabe;

3°) — Negociações com o Governo de Londres para a conclusão do Tratado analogo ao já existente entre a Inglaterra e o Governo do Irak;

4°) — A amnistia geral para todos os delictos politicos e concessão immediata de facilidades para todos os arabes deportados no estrangeiro afim de regressar ao paiz;

5°) — Todos os israelitas que actualmente residem na Palestina gozarão de direitos identicos aos dos outros habitantes;

6°) — Nomeação de uma delegação extraordinaria que deverá immediatamente seguir para Londres, acompanhando de perto as negociações anglo-arabes sobre a Palestina.

Durante o prazo dessas negociações e considerando a necessidade de uma tranquillidade interna para a perfeita organização do Novo Estado Arabe da Palestina, todos os Partidos arabes assumem o compromisso de uma trégua. — (T. O.)

3ª Exposição de Milho da Sociedade Fluminense de Agricultura e Industrias Ruraes

As directorias do Departamento da Agricultura do Estado e da Sociedade Fluminense de Agricultura resolveram fixar, definitivamente, para o dia 26 de novembro entrante, a inauguração da 3ª exposição de Milho, que terá logar, no recinto do Horto Botanico, á Alameda São Boaventura, em Nictheroy.

Essa providencia se tornou imperiosa, porque a data anteriormente fixada — 12 de outubro — foi tambem designada para á inauguração da Feira de Amostras do Rio de Janeiro, na qual, o Estado do Rio de Janeiro comparecerá condignamente, sendo impossivel haver duas inaugurações para o mesmo dia.

Afim de ter a honra da presença do sr. ministro da Agricultura que, brevemente, irá ao Rio Grande do Sul, o adiamento da inauguração da 3ª Exposição de Milho para 26 de novembro entrante, visa tambem, aguardar o regresso do titular da pasta da Agricultura, que muito tem se interessado pelo certame do Milho que se vae realizar na Capital Fluminense.

Desfilarão Hoje em Bello Horizonte os Cadetes

O GOVERNADOR BENEDICTO VALLADARES DECRETOU FERIADO EM MINAS GERAES

MARCADO PARA SEXTA-FEIRA, Á NOITE, O REGRESSO DOS ALUMNOS

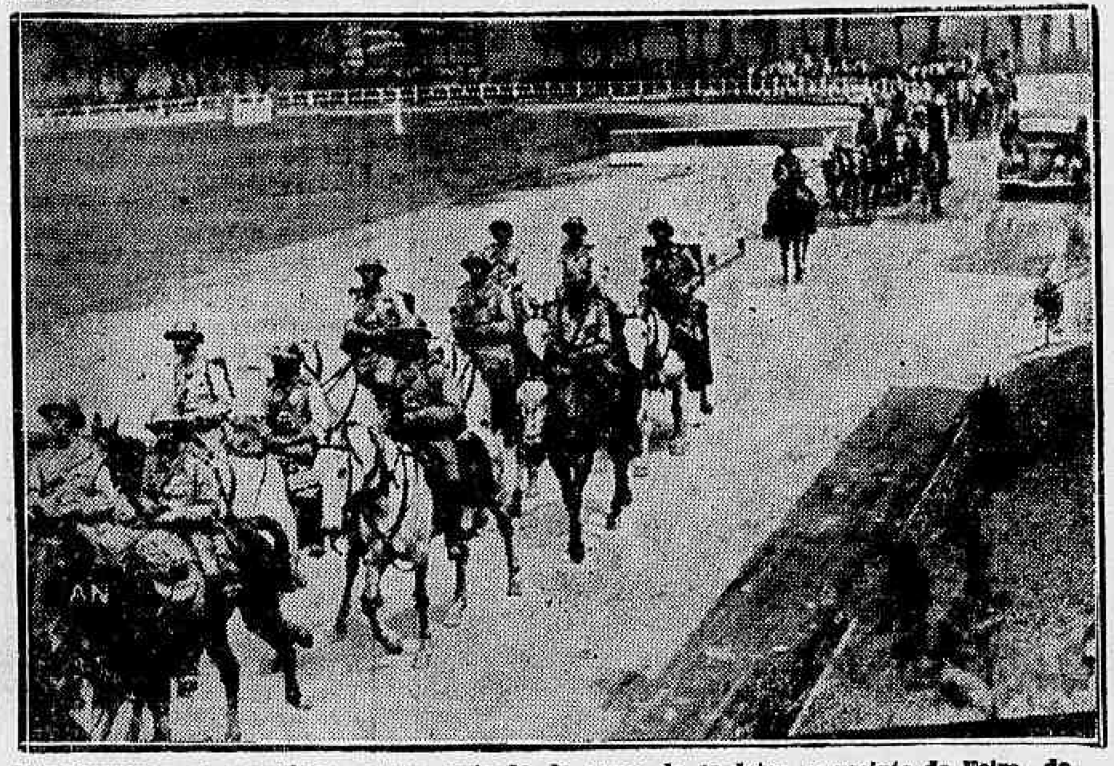

Terminaram as manobras com a entrada do corpo de cadetes no recinto da Feira de Amostras de Bello Horizonte. E' o que mostra o flagrante acima tirado pela Agencia Nacional

BELLO HORIZONTE, 11 — Debaixo de grande enthusiasmo dos cadetes terminaram hontem as manobras da Escola Militar proficientemente dirigidas pelo coronel Lima Camara director de ensino do referido estabelecimento, e assistidas pelo general Pinto Guedes. Durante toda a madrugada os generaes Mauricio Cardoso, commandante da 4ª Região, Pedro Cavalcante, Inspector geral do Ensino do Exercito, Pinto Guedes commandante da Escola Militar e Coelho Netto, commandante da 8ª Brigada de Infantaria com séde nesta capital inspeccionaram demoradamente as diversas frentes de combate da infantaria, cavallaria e artilharia, e serviços de engenharia. Todos esses generaes exprimiram sua satisfação pelo aproveitamento dos cadetes. O general Mauricio Cardoso durante sua inspecção interrogou demoradamente innumeros alumnos das diversas armas, sobre o papel que estavam desempenhando bem como sobre outros assumptos bellicos, declarando-nos estar maravilhado com o preparo dos nossos futuros officiaes. Terminando a inspecção da linha de combate o general Mauricio Cardoso falou diante da tropa de artilharia, elogiando a capacidade dos cadetes e felicitando o general Pinto Guedes e os instructores das 4 armas que tomaram parte das manobras. O general Mauricio Cardoso teve palavras especiaes para o ex-instructor de artilharia, capitão Frederico Adolfo Ferreira Fassheber, dizendo que os alumnos daquella arma eram o reflexo da sua capacidade de technico militar. Terminadas as manobras, por ordem do inspector geral do ensino do Exercito, general Pedro Cavalcanti, realizou-se interessante critica perante os cadetes formados no recinto da Exposição Pecuaria onde estão alojados. Falaram os generaes Pedro Cavalcanti e Pinto Guedes, o coronel Lima Camara, os majores Alexandre Chaves, instructor da infantaria e Floriano Peixoto Keller, instructor da cavallaria, o capitão Pedro Geraldo, instructor da artilharia e o capitão Alcyr Paulo Freitas Coelho, instructor de engenharia. Cerca das 15 horas o governador Benedicto Valladares compareceu para visitar a Escola, demorando-se em palestra com o general Pinto Guedes e coronel Lima Camara. — (A. B.).

A ORDEM DO DESFILE

BELLO HORIZONTE, 11 — A Escola Militar desfilará amanhã, na seguinte ordem: — "Commandante, tenente-coronel Antonio José de Lima Camara; Estado Maior, sob a chefia do major Floriano Peixoto Keller; adjuntos, capitães Frederico Adolfo Pereira Fassheber e Alcyr Paula Freitas Coelhos 1°s. tenentes, Milton Barbosa e Oscar Torres Paranhos; Escolta de 7 cadetes de engenharia; conducção de bandeiras historicas por 8 cadetes de cavallaria; batalhão de infantaria sob o commando do major Alexandre José Gomes da Silva Chaves; adjuntos, capitão João Costa, 1°s. tenentes Lauro Alves Pinto e Jary Marinho: companhias de fuzileiros com os seguintes officiaes: capitães João Tavares Filho, Fabil Castro, Genaro Bomtempo e José Moacyr Orestes da Silva Castro; 1°s. tenentes Murillo Valporto Sá, Graciano Adolfo Monteiro de Barros Filho, Humberto Freire de Andrade, Germano Duarte Travassos, Franz Braga Boetger, Francisco Mascarenhas Peçanha, Wolfago Teixeira de Mendonça, Isnard Albuquerque Camara, Antonio Tavares Motta, Iracilio Ivo Figueiredo Pessôa, Amaury Benevenuto Lima, Almir Lemos Furtado, e Augusto José Presgrave; 470 cadetes; esquadrão de cavallaria sob o commando do cap. Mauro Moutinho da Costa, tendo como ajudantes os 1°s. tenentes Antonio Jorge Corrêa, Gilberto Pessanha, Anisio Silva Rocha, Carlos Alberto Abreu Rocha; 67 cadetes; bateria de artilharia montada sob o commando do capitão João Augusto Assis Duque Estrada, tendo como ajudantes os primeiros tenentes Leontino Nunes de Andrade e João Sarmento; 72 cadetes; companhia de engenharia motorizada sob o commando do primeiro tenente Antonio Andrade de Araujo, tendo como ajudantes os tenentes Moacyr Ignacio Domingues e Osmar Modesto; 86 cadetes; esquadrilha de aviação, sob o commando do primeiro tenente Hermio Vargas de Carvalho; 63 cadetes". — (A. B.).

O MINISTRO DA GUERRA EM BELLO HORIZONTE

BELLO HORIZONTE, 11 — — Em trem especial chegou esta manhã o general Eurico Gaspar Dutra que se fazia acompanhar dos generaes Goes Monteiro, Lucio Esteves, Estevam Leitão de Carvalho e Firmino Freire. O governador Benedicto Valladares entre outras altas autoridades civis e militares compareceu á Estação da Central. Na avenida Santos Dumont formaram tropas do 10° R. I. e do 6° B. C. M. — (A. N.).

INAUGURADO O ESTADIO BENEDICTO VALLADARES

BELLO HORIZONTE, 11 — Hoje ás 19.30 o ministro da Guerra, general Eurico Dutra, inaugurou o Estadio "Benedicto Valladares" e ás 21 horas compareceu ao banquete que lhe foi offerecido pelo governador do Estado. — (A. N.).

ALMOÇO AO MINISTRO DA GUERRA

BELLO HORIZONTE, 11 — O ministro da Guerra, general Eurico Gaspar Dutra e comitiva almoçaram no Palacio da Liberdade em companhia do governador Benedicto Valladares e de outras autoridades civis e militares. A's 13.30 o titular da guerra fez varias visitas entre as quaes á Feira de Amostras e ao Serviço da C l a s s f i c a ç ã o de Algodão e etc. A's 16 horas, o general Eurico Gaspar Dutra passou revista ás tropas. A' noite s. ex. assistiu na Feira de Amostras a conferencia do coronel Duque Estrada. — (A. N.).

FERIADO EM MINAS

BELLO HORIZONTE, 11 — Considerado que é a primeira vez que a Escola Militar de Realengo realiza, neste Estado, suas manobras militares e que no dia 12 se realizará nesta capital a parada dos alumnos na referida Escola e ainda que a esta festa civica estará presente o ministro da Guerra, general Eurico Dutra, o governador Benedicto Valladares baixou um decreto declarando feriado o dia de amanhã. — (A. N.).

FESTA HYPPICA

BELLO HORIZONTE, 11 — Amanhã os officiaes da Escola Militar realizarão uma festa hyppica organizada pelo capitão Saraiva e offerecida ao povo mineiro.

REGRESSARAO 6ª-FEIRA

BELLO HORIZONTE, 11 — O regresso á Escola Militar para o Rio de Janeiro dar-se-á no dia 14 do corrente á noite. O general Pinto Guedes não póde aceitar todos os convites e homenagens aos cadetes em consequencia da necessidade do regresso immediato ao Rio para o proseguimento do periodo escolar. O general Pinto Guedes offereceu um jantar ao general Pedro Cavalcanti.

Ao terminar a cerimonia o general Pedro Cavalcanti orindou a Escola Militar na pessôa do general Pinto Guedes, seu commandante e aproveitou o ensejo para elogiar os instructores daquelle estabelecimento de ensino, declarando que o trabalho dos cadetes, desenvolvido durante as manobras, excedeu a qualquer expectativa optimista.

HOJE NÃO E' FERIADO

O dia de hoje, que é a data do descobrimento da America, não é mais, como ha tempos o fôra, feriado nacional.

"A educação sexual na vida conjugal"

A CONFERENCIA DE HOJE, DO DR. JOSE' DE ALBUQUERQUE

Realiza-se hoje, quarta-feira, 12 de outubro, ás 20 e meia horas, na séde do Circulo Brasileiro de Educação Sexual, á rua do Rosario, 172, sob., mais uma conferencia do dr. José de Albuquerque, amplamente documentada com o "film" cinematographico sobre: "A educação sexual na vida conjugal". Finda a conferencia, o dr. José de Albuquerque responderá da tribuna a todas as perguntas que lhe forem formuladas por escripto e collocadas numa urna existente no "hall" do edificio. A entrada é gratuita e facultada a senhoras, senhorinhas e cavalheiros.

Como foi reorganizada a administração do Exercito

O DECRETO-LEI HONTEM ASSIGNADO PELO PRESIDENTE DA REPUBLICA — 202 CAPITAES, 290 PRIMEIROS TENENTES E 275 SEGUNDOS TENENTES

General Eurico Dutra, ministro da Guerra

Foi assignado decreto-lei pelo presidente da Republica alterando a organização provisoria do quadro de officiaes de Administração do Exercito, cujo quadro sem alteração no numero de officiaes, terá a seguinte organização: 202 capitães, 290 primeiros tenentes e 275 segundos tenentes.

Por este decreto ficam revogadas as alineas A e B. do paragrapho 4° do artigo 67 do decreto 24.287, de 24 de maio de 1934.

Os actuaes primeiros tenentes transferidos em 1931, 1933 e 1934, do quadro de administração de intendencia para o de contadores e official transferido em 1934, do quadro de contadores para administração de intendencia occuparão no Almanack os logares que lhes competeriam, dentro das respectivas turmas se não se verificassem aquellas transferencias.

As promoções decorrentes da modificação trazidas por este decreto obedecerão ao principio de antiguidade absoluta de posto de officiaes do quadro de administração do Exercito, devendo, para isso, serem as turmas de officiaes de intendencia e contadores a partir de 1928, exclusive collocados no quadro de officiaes de administração do Exercito, uma após outra, em ordem chronologica, obedecendo dentro dellas a ordem de merecimento intellectual.

Recebidos Pelo Presidente Getulio Vargas Os Delegados Estrangeiros ao Congresso de Botanica

O presidente Getulio Vargas recebeu, hontem, no Cattete, os delegados estrangeiros ao Congresso Sul-Americano de Botanica, que se installará, hoje, no recinto da antiga Camara dos Deputados. Fez a apresentação dos delegado o sr. Campos Porto, director do Jardim Botanico. O presidente Getulio Vargas teve, então, palavras de incentivo á util iniciativa e desejou o maior exito aos resultados dessa reunião. A photographia, acima, fornecida pela Agencia Nacional, fixa um aspecto da visita dos delegados estrangeiros ao chefe da nação.

Toma posse hoje o novo ministro do Supremo Tribunal

Esteve hontem, em visita no Supremo Tribunal Federal, o novo ministro daquella côrte de justiça dr. Washington de Oliveira, nomeado em substituição ao dr. Plinio Casado.

Na palestra que manteve com o presidente do Supremo Tribunal, o dr. Washington de Oliveira ficou sciente de que a sua posse se realizará hoje ás 13 horas.

As proximas conferencias na "A. A. B." no P. Hotel

Ainda nestes proximos dias a Associação dos Artistas Brasileiros realizará em seu salão de exposição, no Palace Hotel, duas interessantes conferencias, uma de Jacy do Rego Barros, sobre "Os Africanos no Brasil", e outra de Oduvaldo Vianna, sobre "A cinematographia na Argentina". Sobre estas conferencias a imprensa dará farto noticiario.

O retrato do presidente da Republica inaugurado em mais uma associação de classe

O sr. Waldemar Falcão, ministro do Trabalho, recebeu do sr. Julio Amaral, presidente do Syndicato dos Viajantes de Itajubá, Minas Geraes, um telegramma communicando que em sessão solenne, foi inaugurado, na séde da associação trabalhista, o retrato do presidente da Republica.

Para commemorar o 1.º centenario da cidade de Santos

AUTORIZADA UMA EMISSÃO DE SELLOS POSTAES

O ministro da Viação autorizou o Departamento dos Correios e Telegraphos a tomar as necessarias providencias para a emissão de um milhão de sellos da taxa de 400 réis, commemorativos do primeiro centenario, em 26 de janeiro de 1939, da elevação de Santos á categoria de cidade.

"A NOTICIA"

REAPPARECE ESSE VESPERTINO CARIOCA

Voltou a circular ante-hontem, depois de um desapparecimento de 8 annos, "A Noticia", brilhante e velho vespertino carioca do eminente jornalista Candido de Campos.

Esse importante orgão da imprensa brasileira vem agora sob a mesma competente e correcta direcção de Candido de Campos e Joaquim de Salles, dois conhecidos e velhos profissionaes da bôa imprensa.

Aos distinctos collegas da "A Noticia" auguramos um futuro cheio de prosperidades.

A Grã-Bretanha Augmenta o Poder Offensivo Das Suas Forças Armadas

As Divisões de Defesa Aerea Terão Um Effectivo de 90.000 Homens

O programma do rearmamento do ministro da Guerra da Inglaterra

"Uma França poderosa e uma Inglaterra poderosa são as melhores garantias da paz", affirma a imprensa parisiense

LONDRES, 11 — As medidas, annunciadas pelo ministro da Guerra, sr. Hoare Belisha, relativas á reorganização do exercito territorial, encontram unanime approvação na imprensa londrina de hoje. Os correspondentes militares dos jornaes occupam-se detalhadamente das providencias adoptadas e constatam que, com ellas, o exercito territorial terá a mesma efficiencia de um exercito regular.

O sr. Desrstle escreve num editorial do "Times" que a unica critica que se póde fazer é que as medidas já deviam ter sido adoptadas, ha muito tempo. Ademais, expressa a sua satisfação de que as divisões da defesa aerea, dentro de alguns mezes, terão um effectivo de 90.000 homens. "Todavia, — declara o correspondente do "Times", — a reorganização, ordenada pelo sr. Chamberlain, não deve limitar-se unicamente ao exercito. A actual situação ainda não é nada satisfatoria. E póde-se difficilmente acreditar que o poderio militar possa alcançar a sua verdadeira e completa efficiencia, emquanto a frente civil dê provas de sua força."

O "Daily Telegraph" escreve: "O paiz vê nas medidas tomadas pelo sr. Hoare Belisha um signal de que se pensa sériamente na realização do programma de rearmamento, como o prometteu o primeiro ministro na semana passada. As actuaes providencias são uma prova de que o governo reconhece a necessidade e a premencia de um augmento das forças da defesa do paiz. As medidas constituem o primeiro passo de esforços, que deviam se ter feito, já ha tres annos." — (T. O.)

A GRÃ-BRETANHA AUGMENTA O PODER OFFENSIVO DO SEU EXERCITO

PARIS, 11 — A communicação do ministro da Guerra da Inglatera, sr. Hoare Belisha, relativa ao augmento consideravel do poderio militar inglez, foi recebida, em Paris, com viva satisfação. A imprensa franceza de hoje faz resaltar as noticias a respeito, reconhecendo, nos seus commentarios, os esforços, feitos pela Inglatera, nos ultimos tempos, em pról do seu rearmamento.

"Le Jour" escreve: "A Grã-Bretanha augmenta o poder offensivo do seu exercito, não perdendo mais nenhum minuto. Não é nenhum segredo, de que a Inglaterra, no decurso dos ultimos acontecimentos, antes do mais, procurava ganhar tempo. Tanto para a Grã-Bretanha, como para a França, o problema da politica externa baseia-se, quasi exclusivamente, nas soluções dos problemas internos. Sempre de novo se repete que a Europa necessita ser reconstruida, ou que a França necessita ser reconstruida. A Grã-Bretanha mostra hoje á França o caminho a tomar".

Referindo-se á visita da missão aeronautica ingleza á França, "Le Jour" prosegue: — "Não póde haver duvida, que estas viagens de officiaes do estado-maior inglez hão de possibilitar a elaboração de planos communs de estrategia e uma sempre mais estreita collaboração entre os estados maiores da Inglaterra e da França.

O "Petit Journal" declara que "as duas potencias occidentaes devem empreender inauditos esforços para a restauração do seu poderio militar. Uma França poderosa e uma Inglaterra poderosa são as melhores garantias da paz". — (T. O.)

FRACASSOU A EXPERIENCIA DE DEFESA POR MEIO DE BARRAGEM

LONDRES, 11 — As experiencias da defesa aerea, por meio de barragem de balões, realizadas em Londres no fim da semana passada, são geralmente consideradas como fracassadas, pela imprensa ingleza de hoje. Diversos jornaes duvidam que alguns balões tenham attindido, conforme pretendem, alturas de 3000 metros, e declararam que, com bom tempo, as barreiras de balões não podem impedir ataques aereos de maiores alturas.

O "Daily Telegraph" exige, por isso, que os aerostatos a serem empregados, sejam melhores do que os actuaes, devendo poder alcançar maiores alturas. — (T. O.)

COMMENTARIOS DA IMPRENSA LONDRINA

LONDRES, 11 — Acerca das reformas, que se pretende introduzir no systema da defesa britannica, reorganizando o exercito territorial, o "Times" escreve que essa medida já devia ter sido tomada, ha muito tempo, para evitar que a Inglaterra se encontre desprovida em caso de perigo. O diario londrino commenta a phrase do Fuehrer, no seu discurso de Saarbrueckem; "Julgo que é melhor armar-se, antes dos acontecimentos, do que succumbir desarmado e ter depois que pagar pesado tributo". — declarando que o sr. Chamberlain, deve não sómente approvar estas palavras, como ainda adoptal-as como principio fundamental de toda sua politica. — (T. O.)

O dia de hontem na Agricultura

O ministro Fernando Costa recebeu, hontem, em seu gabinete, as seguintes pessôas: — Luciano Jacques de Moraes, director geral do D. N. P. M.; Blanc de Freitas, director do Pessoal; Barros Alcantara, director do S. T. C.; Raymundo Fernandes e Silva, director interino da D. E. P.; Alpheu Domingues, director interino do S. P. T.; José de Oliveira Marques, director do S. I. R. C.; e Luiz Pessôa Guerra.

XI Feira Internacional de Amostras

O presidente da Republica inaugurará hoje, ás 16 horas, o importante certame

Prefeito Dodsworth

Inaugura-se hoje, ás 16 horas, com a presença do presidente Getulio Vargas, o prefeito Henrique Dodsworth, e as altas autoridades, a XI Feira Internacional de Amostras, organizada pela Prefeitura do Districto Federal.

Falando hontem á imprensa sobre o exito da grande Feira de Amostras deste anno, o senhor Georgino Avelino, director de Turismo e Propaganda da Prefeitura declarou que, conjugando as iniciativas de exposições como as da Feira de

Commandante Attila Soares, secretario do Interior e Segurança da Prefeitura

Amostras, com as estações turisticas e facilidades de transportes, a capital do paiz poderá encontrar nesses certames os mais efficientes e divulgados motivos de attracção pelo aspecto social, que é, effectivamente, o de que carecemos para não attrairmos o turista apenas pela reclame excepcional da nossa natureza sem par. Para o povo carioca, notadamente, as Feiras marcam todos os annos um periodo de intensa e salutar alegria. A nossa cidade, quanto a diversões publicas e attracções baratas é, em comparação com as grandes metropoles do mundo, um centro atrazado e triste. Talvez por isso é que o Carnaval adquire o seu ruidoso caracter expansivo como descompressão das almas longamente aprisionadas na rotina das vidas sem distração.

O governo municipal, criador das Feiras de Amostras, não lhes imprimiu ainda o sentido definitivo nem a amplitude necessaria. Mas, como as instituições que uma vez nascidas fazem, por si mesmas, a marcha ascendente da vitalidade, as nossas feiras, desde o inicio, têm demonstrado que podem prescindir de apoio material para se affirmarem, de anno para anno, com os elementos de renda que produzem, com a locação de áreas e o pagamento dos ingressos. Bastaria que a administração municipal considerasse as Feiras pelo seu caracter organico e pela destinação social e lhe facultasse uma relativa autarquia, de modo a que a sua direcção se desembaraçasse do espesso cipoal burocratico".

O povo do Rio de Janeiro tem pela sua Feira uma grande e compreensivel predilecção. Com o pagamento de um modico ingresso e facilidades as maiores de transporte elle visita, na parte central da cidade, um recanto féerico pela luz, pelo som, pelos espectaculos variados, e pela apresentação sistematizada de tudo aquillo que a mão do homem produz para uso e goso da civilização. Se eu pudesse, de certa fórma, influir para a localização das Feiras do Rio de Janeiro, ellas jamáis se deslocariam da zona excepcional em que se encontram actualmente.

Tudo ahi é propicio ao exito desses empreendimentos — collocação central em relação ás zonas norte e sul da cidade e á fronteira da capital fluminense, cuja contribuição de frequencia é das mais elevadas. A Feira deste anno, que será inaugurada hoje, surge sob os auspicios do Estado Novo como um grande attestado da vitalidade e progresso das actividades brasileiras. Compensando a ausencia inesperada de alguns paizes estrangeiros, cujas inscripções foram canceladas em virtude da imminencia da guerra européa, quatro grandes Estados brasileiros decidiram nella tomar parte officialmente. O Estado do Rio, graças á compreensão esclarecida e á capacidade realizadora do interventor Amaral Peixoto, organizou um pavilhão modelar, cuja originalidade vae ser um dos attractivos maximos do certame; São Paulo, graças ao interventor Adhemar de Barros e ao dr. Mariano Wendel, apresentará com objectividade illustrativa as incomparaveis realizações do seu parque industrial e da sua pujança agricola; o Rio Grande alinhará, ao lado dos productos da sua pecuaria, as suas numerosas riquezas agricolas e industriaes, e o Districto Federal, occupando vasta area em dois pavilhões, exhibirá em graphicos e "maquettes" as grandes realizações do governo da cidade.

Dr. Georgino Avelino, director de Turismo

O prefeito Dodsworth e o commandante Attila Soares, não mediram esforços para que a Feira continuasse a sua tradição de exito.

O Anniversario da Força Publica de Minas

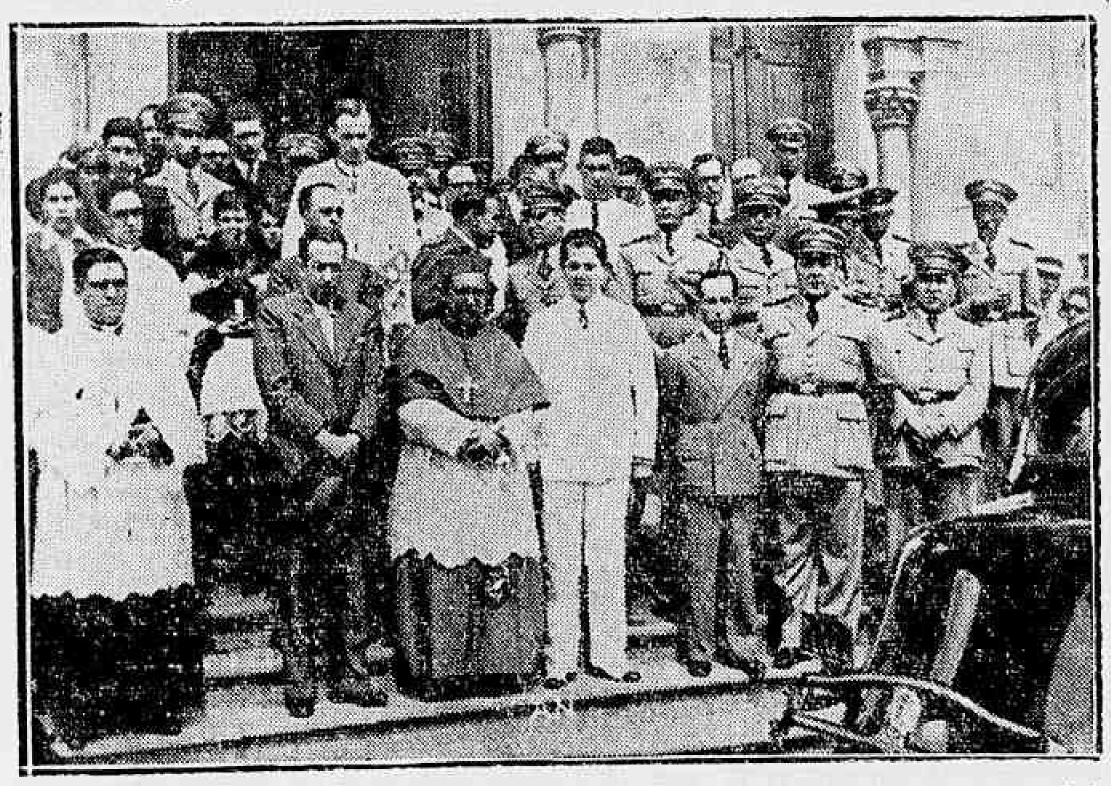

O governador Benedicto Valladares compareceu, em companhia de outras altas autoridades, á missa do 107º anniversario da Força Publica de Minas. O flagrante acima foi tirado após esse acto religioso

BELLO HORIZONTE, 11 — Terminaram, hoje, as commemorações do 107º anniversario da Força Publica do Estado. Hontem, á noite, a Banda Militar da Força Publica, com um effectivo de 120 homens, realizou um concerto commemorativo, no salão de festas da Feira de Amostras, o que foi irradiado peal "Radio Inconfidencia". Em homenagem ao anniversario da Força Publica o governador Benedicto Valladares assignou um decreto resolvendo perdoar aos officiaes e praças dessa Corporação que por ventura se acharem presos aguardando o Conselho de Justiça. Hoje, á tarde, completando essas festividades, a Força Publica desfilou pela cidade em exhibição militar. — (A. N.).

HOJE-200 contos da LOTERIA FEDERAL
FIQUE RICO
AO MUNDO LOTERICO
RUA OUVIDOR — 139

Churchil adiou o discurso

LONDRES, 11 — O discurso que o sr. Vinston Churchill ia pronunciar no radio, na tarde de hontem, foi repentinamente cancellado, ignorando-se as causas que determinaram tal facto. O sr. Churchill tinha declarado que queria responder ás accusações que o Fuehrer tinha feito a elle, a Eden e a Cooper. Na imprensa londrina de hoje, ha divergencias de opinião sobre a pergunta se o discurso foi adiado por vontade propria do ex-ministro britannico, ou por intervenção do governo junto á estação emissora de radio Ao que se annuncia, a oração do sr. Churchill terá logar no proximo domingo. — (T. O.)

Conferencias promovidas pelo Ministerio do Trabalho

Na séde da Federação dos Maritimos, o sr. Ovidio Cunha, realizou hontem, uma conferencia, da série que vem sendo promovida pelo Ministerio do Trabalho, dissertando sobre o "Syndicato na Organização Corporativa".

A reunião foi presidida pelo sr. Waldir Niemeyer, assistente technico do ministro do Trabalho, presentes as directorias de numerosos syndicatos e grande numero de pessoas outras.

O sr. Ovidio Cunha realçou o valor e a importancia dos syndicatos em todas as organizações estatais modernas, situando-os depois no meio brasileiro e dentro do sentido novo traçado ao paiz pela Constituição de 10 de novembro. Ao terminar o orador foi muito cumprimentado.

Criada em Nictheroy a Delegacia de Ordem Politica e Social

O acto assignado pelo interventor Amaral Peixoto — O novo orgão é autonomo e destina-se privativamente á repressão dos crimes contra o regime

Considerando a necessidade de serem modificados os serviços de Ordem Politica e Social, de modo a que tenham integral efficiencia e attendam aos imperativos da Segurança Nacional no tocante á esphera de acção do Estado, foi hontem criada pelo interventor federal do Estado do Rio a Delegacia de Ordem Politica e Social.

A esse novo orgão, que será autonomo dentro do apparelhamento policial, subordinando-se directamente ao chefe de Policia, competirá privativamente a repressão dos crimes contra o regime e ordem social.

A' Delegacia criada competirá tambem a investigação sobre naturalização, entrada de estrangeiros no territorio do Estado, inquerito sobre sua expulsão e medidas outras que vêm enumeradas no art. 5º do alludido decreto.

A grande festa da A. B. I.

VAE PRESIDIL-A A SENHORA DARCY VARGAS

Do esplendor que vae assumir desta vez a Feira de Amostras o publico tem tido uma idéa através da palavra dos seus organizadores. O que não se póde comtudo prevêr, porquanto se vem mantendo sem divulgação o original e brilhante programma que a completa, é a belleza, ou vibração da festa que ali se realiza no sabbado, e vae constar essencialmente de um jantar presidido pela senhora Darcy Vargas, jantar organizado pelos jornalistas através da Associação Brasileira de Imprensa com um programma cheio de surpresas. A procura para logares naquella noite tem sido muito intensa, sobretudo depois que muitas familias que chegaram tarde para obter mesas para a festa de hoje, diligenciaram encontral-as para o bello jantar de 15.

NO ITAMARATY

Esteve, hontem, no Itamaraty, em visita ao sr. Oswaldo Aranha, ministro das Relações Exteriores, acompanhado pelo sr. Domingos Esguerra, ministro da Colombia no Rio de Janeiro, o padre dr. Henrique Perez Arbelaez, delegado da Colombia no Congresso Internacional de Botanica, que ora se realiza nesta capital.

Afim de despachar com o sr. Getulio Vargas, presidente da Republica, esteve, hontem, no Palacio do Cattete, o sr. Oswaldo Aranha, ministro das Relações Exteriores, que se fez acompanhar pelo consul geral João Carlos Muniz, Chefe do seu gabinete.

Sorteios Mensaes do DIARIO CARIOCA

Um Valioso Premio Entregue Hontem no Valor de 5:100$000

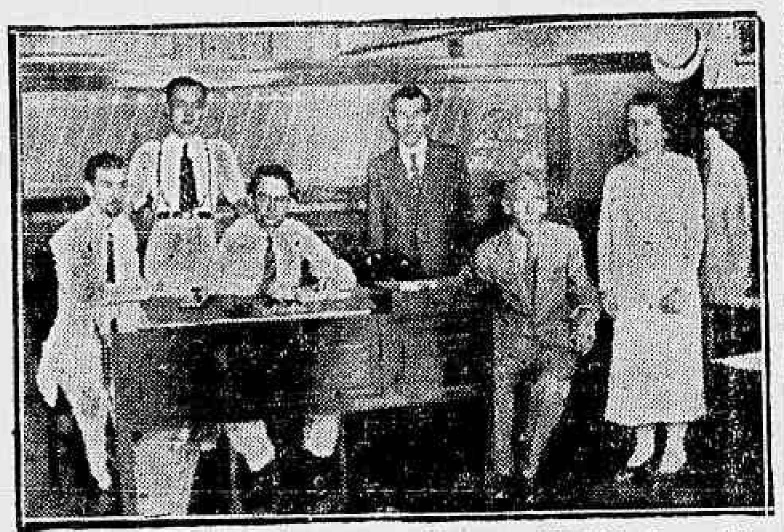

Aspecto tirado na Comp. Geral de Habitações e Terrenos, "Jardim Carioca", vendo-se o sorteado, o director-secretario da Comp. e o representante do DIARIO CARIOCA.

Estivemos, hontem, no escriptorio central da Companhia Geral de Habitações e Terrenos, á avenida Rio Branco, 142, 3º andar, onde attendidos pelo director-secretario, sr. Filinto Cavalcanti, apresentamos o premiado no nosso Sorteio Mensal, referente ao coupon gratuito do mez de agosto, sorteado no dia 12 de setembro.

Scientificado da nossa visita deu o documento de posse ao feliz contemplado.

QUEM E' O SORTEADO

O possuidor do coupon n. 5099, premiado para o 1º logar no nosso Sorteio Mensal referente ao mez de agosto, é o sr. David Saltoris, residente á rua João Torquato, 32, na estação de Bomsuccesso, nesta cidade.

A Situação da Laranja no Estado do Rio

Estudado o assumpto em uma reunião no Departamento de Agricultura

O dr. William Wilson Coelho de Souza, director Geral do Departamento de Agricultura promoveu, na séde do serviço a seu cargo, a Alameda São Boaventura, 770, uma reunião da qual participaram os prefeitos municipaes da região citricola do Estado: São Gonçalo, Itaborahi e Maricá; os representantes das Associações Agricolas da mesma região; os technicos do ministerio da Agricultura drs. Antonio Leonardo e Casimiro Villela; o Director da Producção Vegetal, dr. João Duarte Coutinho; e o Chefe do serviço de fruticultura, dr. Ismael Affonso.

Por motivos justificados, deixou de comparecer o prefeito de Nova Iguassu'.

Iniciando os trabalhos, o dr. William Wilson Coelho de Souza expoz os motivos da reunião, que visava estudar a situação da producção da laranja no territorio fluminense.

Foram então examinados os seguintes aspectos da questão: Estatistico: verificou-se que a região onde ainda existe mais quantidade de laranjas a ser colhida é Nova Iguassu'.

Economicamente ficou evidenciada a situação de inferioridade em que se encontra o municipio de Nova Iguassu', no Estado do Rio, comparativamente com districto de Campo Grande, no Districto Federal. Emquanto o primeiro tem o seu producto fortemente onerado de impostos, o segundo apresenta a sua producção relativamente livre.

Nessas condições a laranja fluminense não pode competir com o Districto Federal nos mercados do Prata, em face dos preços porque são cotados, os quaes para o producto de Campo Grande são satisfatorios, não deixando entretanto margem de lucro ao exportador de Nova Iguassu'.

Foram examinadas a seguir, as tarifas ferroviarias e rodoviarias que incidem sobre a laranja, bem como a questão dos frigorificos de Nictheroy e do Rio de Janeiro e respectivo plano de defesa sanitaria.

O sr. William Coelho de Souza leu o dec. nº 346 A, de 22 de março de 1934, do governo federal e o regulamento baixado com o dec. nº 2531 da mesma data.

Esses dois decretos deixaram a melhor impressão, ficando os presentes na convicção de que basta ao Estado do Rio applicar os alludidos decretos para solucionar satisfatoriamente grande parte dos problemas da laranja.

Abordou-se, tambem a questão da facilidade de credito para o productor de laranja.

O Director do Departamento de Agricultura informou ao governo do Estado vem promovendo do estudo, pelo Conselho de Economia e Finanças da organização de um Banco de Credito Agricola cujos estatutos estão sendo examinados pelo referido Conselho.

Encerrando os trabalhos o dr. William Coelho de Souza suggeriu a realização de uma nova reunião quando estivessem elaboradas as bases para o plano de trabalho em torno da fruticultura, os quaes estavam sendo examinadas em collaboração com os technicos do Ministerio da Justiça.

A producção no Districto Federal

IMPORTANTE REUNIÃO NO GABINETE DO PREFEITO

O prefeito do Districto Federal, com a presença do secretario geral do Interior e Segurança, director de Abastecimento e director de Estatistica, attendendo a um desejo do presidente da Republica, reuniu, no seu gabinete, os representantes do Syndicatos, Associações e Cooperativas e demais entidades representativas da lavoura do Districto Federal, para receber suggestões tendentes a amparar e incrementar a producção nesta capital.

Essas suggestões, consubstanciadas em um plano geral de execução administrativa, serão encaminhadas ao presidente da Republica, para adopção das providencias que se fizerem necessarias, quer por parte do governo federal — quer por parte da Prefeitura.

Sessenta dias de prazo para a prova de quitação com o serviço militar

O secretario do governo fluminense, dr. Alfredo Neves, enviou aos demais secretarios do Estado do Rio o officio seguinte:

"Communico a V. Ex., para os fins convenientes, que o sr. interventor, attendendo á solicitação do sr. chefe da 2ª Circumscripção de Recrutamento, resolveu conceder mais 60 dias, a contar desta data, para que os funccionarios publicos do Estado e das Municipalidades apresentem ás repartições a que estão subordinados seus certificados de reservistas ou quitações com o serviço militar.

Renovo a V. Ex. meus protestos de elevada estima e distincto apreço".

COLLEGIO INDEPENDENCIA

O MAIOR E MELHOR DO RIO — A CIDADE ESCOLAR DO ENGENHO NOVO

Rua Barão do Bom Retiro, 226 — Tel. 29-1770

No COLLEGIO INDEPENDENCIA, e sua filial GYMNASIO GRAJAHU, á Praça Edmundo Rego, 11, preparam-se candidatos a exame de ADMISSÃO em Fevereiro, estudo intensivo em turmas pequenas.

Acham-se abertas inscripções no curso especializado Artigo 100, bem assim, no TIRO DE GUERRA E.I.M. 390

A situação do cardeal Innitzer em Vienna

VIENNA, 11 — A respeito dos acontecimentos de Vienna no fim da semana passada e as demonstrações de alguns bandos juvenis incontrolaveis contra a igreja, de fonte informada se assevera que as autoridades agirão com todo o rigor contra os culpados, impondo o castigo necessario.

Sem duvida nenhuma trata-se, segundo se diz, em certos elementos hostis ao Estado, que foram manifestações de indisciplina por parte de elementos irresponsaveis.

Infelizmente, no estrangeiro, espalharam-se noticias tendenciosas que não representam a exacta verdade do facto. Não é certo que o cardeal Innitzer esteja preso, sob protecção especial.

A guarda que foi posta no palacio do cardeal teve unicamente por finalidade reforçar a sua protecção.

Não é tão pouco verdade que tenha sido fechada qualquer igreja catholica de Vienna, como tambem não é verdade o afastamento de sacerdotes catholicos ou freiras dos hospitaes viennenses.

Os incidentes têm duas causas. Na noite de sexta-feira realizou-se um officio religioso, organizado pela Juventude Catholica, durante o qual o cardeal arcebispo justificou sua attitude politica.

No domingo realizou-se outro officio religioso na Cathedral de S. Estevão, onde ainda uma vez o cardeal arcebispo esclareceu os motivos da sua attitude.

Ambos esses actos serviram de pretexto para que grupos de moços, que estão presos neste momento, realizassem violentas contra-demonstrações, numa attitude de irresponsaveis.

Pequenos grupos penetraram no palacio do arcebispo, demolindo parte do mobiliario aos gritos de "Abaixo os padres" e proferindo ameaças contra os curas.

Felizmente não houve ninguem ferido. O commissario politico de Vienna, sr. Buerckel, encontrava-se em Saarbruencken por occasião dos acontecimentos, tendo já tomado conhecimento do assumpto e adoptado as medidas necessarias para impor severo e merecido castigo aos culpados. Dada a energia com que agiu o commissario Buerckel, espera-se com confiança que os incidentes estejam definitivamente liquidados. — (T. O.)

O ministro do Trabalho despachou no Departamento Nacional do Povoamento e no Departamento da Propriedade Industrial

O sr. Waldemar Falcão, ministro do Trabalho, esteve hontem no Departamento Nacional do Povoamento e no Departamento Nacional da Propriedade Industrial em despacho com os respectivos directores, srs. Dulphe Pinheiro Machado e Francisco Antonio Coelho.

Para Solucionar o Famoso Impasse dos Petroleos Mexicanos

O EMBAIXADOR NORTE-AMERICANO TEVE NOVA CONFERENCIA COM O GENERAL LAZARO CARDENAS

CIDADE DO MEXICO, 11 — O embaixador norte-americano acreditado junto ao governo dos Estados Unidos do Mexico, sr. Castillo Najera, conferenciou novamente hoje, com o general Cardenas, presidente da Republica, a respeito do famoso impasse dos petroleos mexicanos. E' interessante lembrar que foi o mesmo embaixador encarregado de entregar ao governo do Mexico, a proopsta norte-americana para a solução satisfactoria da questão agraria.

Como é notorio o ponto de vista do governo de Washington é o seguinte, destinar uma determinada receita fiscal ao credito de uma conta especial do Governo mexicano, durante a marcha das negociações conjuntas para a liquidação de todas as indemnisações agrarias. Essas indemnisações attingem a importancia de 10 milhões de dollares e o veredictum de desempate será pronunciado por um juiz imparcial, de accôrdo com o Tratado de Gondra, em caso de divergencia entre as partes. Além disso, o presidente Cardenas deveria assumir o compromisso de não decretar ulteriores expropriações de bens agrarios, de propriedade de norte-americanos, a não ser contra o immediato pagamento das relativas indemnisações. Será feita uma unica excepção para as expropriações já decretadas provisoriamente. Num primeiro periodo o presidente Cardenas tinha considerado inaceitavel as condições propostas pelo sr. Cordell Hull relativamente á arbitragem, pois de accôrdo com essas propostas do Departamento do Estado, o governo mexicano deveria depositar as importancias correspondentes numa conta neutral, durante as operações de arbitragem, suspendendo as expropriações de bens immoveis de norte-americanos e reconhecendo o principio do reembolso immediato de todos os bens já expropriados.

Em Washington, na Secretaria das Relações Exteriores, o sr. Eduardo Hay, sub-secretario, o sr. Wells e o sr. Castillo Najera, apoiam a iniciativa de um accôrdo entre o Mexico e os Estados Unidos sobre a base das ultimas propostas apresentadas.

Durante a semana passada o embaixador Najera regressou especialmente dos Estados Unidos para obter os plenos poderes do presidente Cardenas e continuar as negociações nesse sentido.

E' interessante salientar que, na realidade, as ultimas suggestões norte-americanas se approxima das directrizes iniciaes fixadas, num primeiro momento pelo proprio general Cardenas. O Departamento de Estado de Washington não conseguiu obter a autorização do presidente Roosevelt para apoiar, com a força, as suas primeiras reclamações. O Departamento do Estado foi obrigado a ceder diante da attitude energica do presidente mexicano e das directrizes do presidente Roosevelt, reapproximando-se, tanto quanto possivel, as pirmeiras propostas formuladas pelo general Cardenas. A caracteristica mais importante consiste no facto de que as ultimas propostas norte-americanas nada dizem respeito ás indemnisações das empresas petroliferas expropriadas, durante os ultimos mezes, admittindo o principio de impossibilidade para o Governo mexicano de pagar immeditamente essas enormes importancias. — (T. O.).

Luta anti-tuberculosa no seio dos trabalhadores

INSTALLOU-SE, NO MINISTERIO DO TRABALHO, A COMMISSÃO ORGANIZADA PELO MINISTRO WALDEMAR FALCÃO

No gabinete do ministro do Trabalho, realizou-se hontem, á tarde, sob a presidencia do ministro Waldemar Falcão e com a presença do ministro Ataulpho Napoles de Paiva, presidente da Liga Brasileira Contra a Tuberculose, a cerimonia de installação da commissão especial constituida pelo titular da pasta do Trabalho, para organizar um plano de luta anti-tuberculosa, com relação aos associdos dos Institutos e Caixas de Aposentadoria e Pensões, compreendendo-se nesse plano a installação de um Hospital-Sanatorio e de dispensarios de prophylaxia e educação. Essa commissão é composta dos srs. Abelardo Marinho de Albuquerque Andrade, director do Serviço de Propaganda e Educação Sanitaria do Ministerio da Educação e Saude; Aloysio de Paula e Genesio Pitanga, thysiologos do Departamento Nacional de Saude; Arlindo de Assis, laboratorista do Departamento Nacional de Saude e chefe do Serviço de B. C. G. da Liga Brasileira contra a Tuberculose; e Fernando Carneiro, medico do Instituto de Aposentadoria e Pensões dos Commerciarios.

Por occasião da cerimonia de installação da commissão, o ministro Ataulpho de Paiva louvou a iniciativa do ministro Waldemar Falcão, que representa um grande passo na luta contra a peste branca, sendo, por isso mesmo, de grande alcance social e profundamente humana.

O ministro do Trabalho disse confiar plenamente no exito dos trabalhos da commissão, constituida de conhecidos medicos especialistas, esperando que, dentro de pouco tempo, possam ser installados os primeiros dispensarios para attender aos associados dos institutos de previdencia social, que necessitarem de tratamento.

O Gabinete do ministro da Guerra e demais repartições mudaram para a parte já concluida do novo edificio ministerial

ENTREGUE A SALA DE IMPRENSA AOS JORNALISTAS ACREDITADOS

O gabinete do ministro da Guerra e demais dependencias dessa Secretaria de Estado, bem como a Sala de Imprensa, desde hontem, se encontram funccionando na parte já concluida do novo edificio do Ministerio da Guerra, cuja entrada passou a ser feita pela rua Marcillo Dias.

A Sala de Imprensa acha-se installada em ampla sala contigua ao gabinete do titular Eurico Dutra, sendo que a entrega da mesma foi feita hontem, pelo coronel Alvaro Fiuza de Castro, chefe do gabinete daquelle titular, aos representantes da Imprensa ali acreditados. Esteve tambem na sala da imprensa o ten. cel. de engenharia Luiz Procopio de Souza Pinto, official de gabinete, que gentilmente exhibiu aos jornalistas as modernas installações de que está dotada aquella sala.

Quasi 7.000 Kms. de Estradas de Rodagem

SANTA CATHARINA, EM PRIMEIRO LOGAR, NO CONGRESSO RODOVIARIO

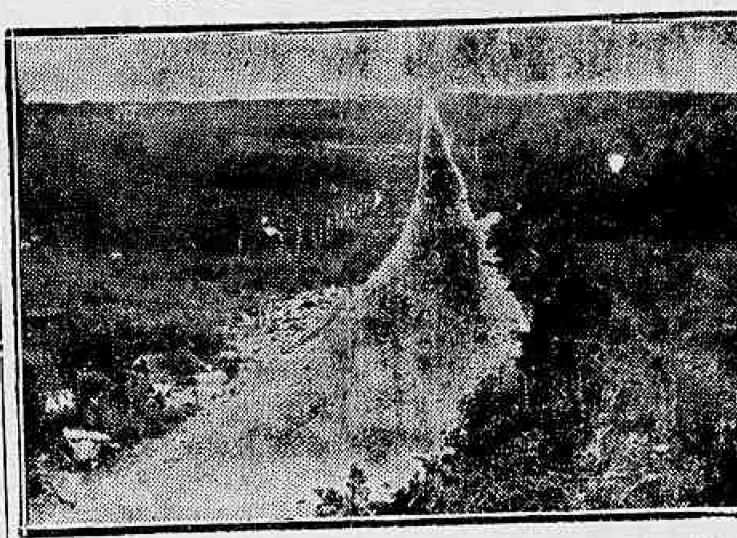

Um aspecto da estrada Ubiricí-São Joaquim, fornecido pela Agencia Nacional

FLORIANOPOLIS, 11 — Um dos principaes problemas de todos os governos do Brasil foi sempre a construcção de estradas. Paiz novo, soffre da falta de vias de communicação. Isso tem sido um dos principaes cuidados da actual administração de Santa Catharina. Assumindo o governo em maio de 1935, o sr. Nereu Ramos encontrou, apenas, cerca de 200 kilometros de estradas de rodagem. Existiam populações inteiras isoladas do resto do Estado. O chefe do Executivo catharinense organizou, então, um plano rodoviario abrangendo todo o territorio, numa extensão de 6.752 kms. Já agora as vias de communicação estão assim divididas: Estradas em trafego: — 4.500 kms.; em construcção, 1.680 kms. e em estudos, 430 kms. Desde maio até hoje foram gastos 22.546:187$500. Por ahi se vê que o governo do interventor Nereu Ramos augmentou 20 vezes a kilometragem rodoviaria do Estado.

A ultima rodovia inaugurada une Ubiricy a S. Joaquim, constituindo uma obra da mais arrojada engenharia. Sóbe a Serra do Mar, margeando penhascos e contrafortes, abeirando-se de abysmos profundos, até ganhar um "plateau" de 1.300 metros de altitude. Servirá a uma das mais ricas zonas de Santa Catharina, como é o valle do Rio Canôas, onde existem enormes plantações de trigo, aveia, centeio, linho, etc. Possue 50 kilometros e custou 700 contos. Ha dias, tambem foi inaugurada a rodovia Santa-Painel com 26 kilometros, que custaram 350 contos. Está tambem quasi prompta a estrada Sant'Anna-Ubiricy, onde já foram empregados 700 contos. Para se avaliar a importancia desse systema rodoviario basta affirmar que somente dois Estados do Brasil possuem maior kilometragem do que Santa Catharina: São Paulo e Minas Geraes. Foi por isso que o Estado no recente Congresso Rodoviario do Rio obteve o primeiro logar. — (A. N.)

Um confrade argentino na A. B. I.

Visitou hontem á séde da Associação Brasileira de Imprensa, onde foi recebido pelos directores e associados presentes, o nosso brilhante confrade argentino sr. José Quaratino, redactor de varios importantes orgãos da imprensa platina. O nosso collega Quaratino percorreu, demoradamente, o diversos andares da Casa do Jornalista, em companhia do presidente da A. B. I., mostrando-se devéras encantado com a obra realizada pela instituição dos jornalistas brasileiros. Esse nosso confrade apresentou os seus mais effusivos cumprimentos pela magnifica installação da Associação Brasileira de Imprensa, não escondendo a sua optima impressão de tudo quanto lhe fôra dado conhecer na sua visita. Depois, o sr. Quaratino, manteve-se em demorada palestra, sobre assumptos jornalisticos, elogiando a acção desenvolvida pela imprensa brasileira, principalmente nos assumptos internacionaes

Não perca tempo! Dê hoje mesmo ao seu filho

Tonico de Calcio Ferro Fosforado

Vae auxiliar o seu desenvolvimento. Combater-lhe a anemia. Nutrir-lhe os ossos. Facilitar-lhe a dentição. E' uma preparação de DE FARIA & CIA.

RUA DE SAO JOSE', 74 — RIO DE JANEIRO

Filial: RUA ARCHIAS CORDEIRO, 248 — MEYER

HEIDER VILLARES SUCENA — J. ARAUJO VILLELA

ADVOGADOS

Patrocinam causas civeis e commerciaes adeantando custas — Representantes nos Estados. — Escriptorio: RUA OUVIDOR, 183 - Salas 204-205. — Tel. 42-7802 e 42-6693.

NOTICIAS DO ESTADO DO RIO

ABERTURA DE CREDITO PARA A COMMISSÃO DE ESTUDOS DE ORGANIZAÇÃO ADMINISTRATIVA DO ESTADO

Para attender ás despesas com a Commissão de Estudos de Organização Administrativa do Estado, foi aberto pelo sr. interventor federal o credito de . . . 20:000$000.

NOVO CREDITO PARA A REPRESENTAÇÃO DO ESTADO DO RIO NA FEIRA DE AMOSTRAS

Por decreto de hontem foi aberto o credito de 60:000$000, supplementar a verba destinada ás despesas com a representação do Estado do Rio na Feira de Amostras do Districto Federal que hoje se inaugura.

CURSO DE GUARDAS SANITARIOS

Deve ter inicio, na proxima segunda-feira, o Curso de Guardas Sanitarios do Departamento de Saude Publica do Estado.

Como se sabe aquelle Departamento está trabalhando activamente no preparo dos seus funccionarios technicos, porque equivale a dizer que, dentro de algum tempo, todos os Serviços Sanitarios do Estado serão executados por technicos competentes.

O Curso referido será chefiado pelo doutor Werneck Genofre, que será auxiliado directamente pelos doutores Adelmo de Mendonça, Marcelino Candau e Cesar Leal Ferreira.

A aviação ao serviço da Saude Publica

Telegramma procedente de Belém do Pará dá-nos a noticia de que o amphibio "PP-AK", da Panair foi especialmente fretado para conduzir até a cidade de Abaeté, no baixo-Tocantins, uma commissão de medicos integrada pelo professor Cardoso Fones, director do Instituto de Manguinhos, dr. Souza Castro, da Saude Publica do Pará; dr. Evandro Chagas, technico do Instituto de Manguinhos em serviço no Pará; dr. Abelardo Condurú, prefeito de Belém; d. Castro Ferreira, illustre medico paraense e dr. Alvaro Maia, interventor federal no Amazonas; essa commissão tem por objectivo o estudo de um systema de saneamento daquella região, sendo considerado o melhor meio de fazel-o, o vôo sobre toda a zona afim de ser apanhada de um golpe de vista a topographia geral de Abaeté.

Trata-se de mais uma cooperação da aviação commercial brasileira para a solução de importantes problemas que, sem o auxilio precioso do avião, exigiriam muito mais tempo e recursos mais volumosos para o seu estudo e esclarecimento.

Os membros da commissão voltaram a Belém no mesmo dia, plenamente satisfeitos com os resultados de algumas horas de observação aerea de uma região para a qual está sendo elaborado um vasto plano de saneamento contra o impaludismo.

Assembléa Geral Extraordinaria no Syndicato dos Lojistas

Realizou-se segunda-feira, 11 do corrente, ás 15 1/2 horas, a assembléa geral extraordinaria convocada pela directoria do Syndicato dos Lojistas para adoptar as medidas basicas relacionadas com a edificação de uma séde propria para o mesmo Syndicato, a "Casa do Lojista", como já se convencionou chamar.

Installada a assembléa pelo sr. João Palm de Menezes Camara, presidente do Syndicato dos Lojistas, convidou elle na forma dos Estatutos, um dos associados presentes para presidir á assembléa, recaindo a escolha no sr. Ary Cebidanes Lomba, que por sua vez, convidou para secretarios os srs. Antonio Affonso Mello e Arthur Reis Filho.

Dada em seguida a palavra ao presidente do Syndicato, este leu uma allocução justificativa dos propositos da directoria, procurando installar o Syndicato em séde propria, iniciativa esta baseada em motivos de ordem economica, material, social, e moral.

Terminada a allocução presidencial, o associado João de Figueiredo Sucena apresentou uma proposta escripta, firmada por varios associados, no sentido de votar a assembléa globalmente todos os itens do edital de convocação, munindo assim a directoria de poderes para promover o desideratum em mira com plena autorização do corpo associativo.

Acclamada essa proposta mandou o presidente proceder a votação da materia por escrutinio secreto, na conformidade dos estatutos, verificando-se como resultado a approvação unanime da mesma.

O Ministerio do Trabalho esteve representado pelo sr. Moacyr de Mesquita.

Antes de serem encerrados os trabalhos, o presidente do Syndicato proferiu palavras de agradecimento pela prova de confiança que era dada a directoria, e elogiou a ordem dos trabalhos, congratulando-se com todos os presentes.

Rebentou Violento Movimento Revolucionario Anti-Stalinista na Região de Kiew, na Ukrania

Negociações Franco-Britannicas Com Roma Para Solução Geral da Questão do Mediterraneo

O governo de Barcelona publicou um despacho affirmando que, em relação á retirada de duas divisões italianas, o conde Ciano entregou a lord Perth a lista de cinco exigencias do sr. Mussolini

Muss olini

PARIS, 11 (Ralph Heinzen, correspondente da United Press) — Por intermedio da Agencia Hespanha, o governo de Barcelona publicou hoje um despacho nesta capital, affirmando que, no decorrer das negociações franco-britannicas com Roma para solução geral da questão do Mediterraneo, em relação com a retirada de duas divisões italianas, o conde Ciano entregou a lord Perth a lista de cinco exigencias do senhor Mussolini, na ordem seguinte:

1 — A Italia não renunciará ás Ilhas Baleares que deverão permanecer sob o seu controle.

2 — A Italia se reserva o direito de exigir garantias politicas e economicas na Hespanha.

3 — A Italia não tolerará um governo hostil na Hespanha.

4 — A retirada symbolica dos nacionalistas deve ser compensada por um emprestimo de Londres.

5 — Todo o problema do Mediterraneo será dado como resolvido.

Os circulos officiaes francezes insistem em declarar que não tem conhecimento de tal ultimatum e que as negociações foram voluntariamente retardadas até que se inicie a retirada dos dez mil voluntarios italianos. O governo francez, entretanto, não aguarda o inicio dessa remoção para executar o seu gesto de boa vontade em relação a Roma, porquanto amanhã o presidente Lebrun assignará o decreto de nomeação do novo embaixador na Italia.

Com esse gesto, a França restabelecerá, ao mesmo tempo, as relações diplomaticas com Roma, attendendo ás reivindicações do sr. Mussolini quanto á Ethiopia, pois que o sr. François Poncet terá as suas credenciaes dirigidas ao Rei da Italia e Imperador da Ethiopia.

Sabe-se que Roma aceitou o sr. Poncet como pessoa grata porque o mesmo tem uma calorosa recommendação do senhor Hitler como habil diplomata e bastante familiarizado com os methodos internos do eixo Roma-Berlim. O governo francez terá difficuldade em preencher a vaga do sr. Poncet em Berlim, em virtude dos socialistas e communistas já terem declarado sua opposição á transferencia do habil diplomata de carreira, sr. Leon Noel, presentemente em Varsovia, porque:

1º) — E' apontado como protegido do sr. Laval.

2º) — Affirmam que elle fracassou em Varsovia não conseguindo converter o sr. Joseph Beck á politica franceza.

3º) — O sr. Noel tem ligamento á approvação do sr. Flandin, o que o torna um veneno para os extremistas da esquerda.

Depois de nomear o embaixador em Roma, o gabinete estudará amanhã todo o problema hespanhol, particularmente a questão do breve reconhecimento do direito de belligerancia e reconhecimento virtual do governo nacionalista da Hespanha, enviando um agente commercial a Burgos para negociar a exportação de pyrite hespanhol para a França, provavelmente em troca da promessa de auxilio financeiro após a guerra.

A missão nacionalista hespanhola nesta capital distribuiu hoje o texto de uma entrevista do general Franco em que elle exige o direito de belligerancia logo depois da remoção dos dez mil voluntarios italianos.

Sem aguardar a retirada de igual numero de voluntarios da Republica Hespanhola.

A missão nacionalista distribuiu tambem a "Folha Official", que cita palavras de varios chefes phalangistas repudiando o movimento de mediação.

O general Queipo de Llano declara: "A mediação não pode reunir os hespanhoes. O rio de sangue que os separa é por demais largo".

O general Jordana: "A simples palavra mediação é desastrosa para toda a Hespanha. Queremos a plena victoria e nós recusamos a ser privados disso. Os traidores á Hespanha não podem achar logar entre aquelles que tudo sacrificaram pelo paiz".

O general Kindelan: "Vencemos a guerra, e o vencedor tem o direito de impor as condições. Recusamo-nos a conversações de paz com os "leaders" vermelhos da Hespanha. Não ha motivos para negociações. Daremos o beijo da fraternidade aos inimigos que nos combateram leal e honradamente; mas promettemos severo castigo para os assassinos. Se concordassemos com uma paz sem victoria, trairiamos aos nossos mortos e aos nossos heroes. Si qualquer potencia estrangeira, por motivo de humanitarismo ou para auxiliar os vermelhos, nos offerecer a mediação, encontrará da nossa parte uma recusa firme e polida".

Chegou a Paris a rainha-mãe

PARIS, 11 — A rainha-mãe, Elizabeth da Belgica, chegou a esta cidade para assistir á inauguração do Monumento do Rei Alberto 1º da Belgica. — (U. P.).

Os revolucionarios conseguiram apoderar-se do aerodromo militar

AINDA NÃO SE RENDERAM OS REBELDES

VARSOVIA, 11 (Urgente) — A agencia telegraphica poloneza A. T. E., publica telegrammas procedentes de Moscou confirmando o movimento revolucionario anti-stalinista da região de Kiew, na Ukrania.

Os revolucionarios conseguiram apoderar-se, durante a noite de sabbado para domingo, do aerodromo militar de Kiew, onde se acham actualmente cercados pelas tropas fiéis ao governo. E' facil ouvir do proprio centro da cidade de Kiew o violento tiroteio. Os habitantes foram tomados pelo panico tratando de abandonar ás pressas o centro urbano, que constitue um optimo alvo para eventuaes bombardeios.

Dois hangares, contendo varios aviões militares, foram incendiados e destruidos.

As forças regulares da Ukrania atacaram os rebeldes que até o presente momento ainda não se renderam.

O ataque ao aerodromo militar produziu enorme impressão na capital da Ukrania. O commandante do districto militar de Kiew continua affirmando que as tropas fiéis ao governo controlam absolutamente a situação, considerando apenas necessario o reforço de todas as guarnições da ragião. — (T. O.)

Prosegue o julgamento do coronel Villalba

BARCELONA, 11 — Continuou hoje no Supremo Tribunal o julgamento, hontem iniciado, do coronel Villalba, accusado como responsavel pela perda de Malaga no anno passado. Além de outras pessoas, figuram como testemunhas os generaes Asensio, Rojo, Martinez e Monje e o sr. Largo Caballero. — (U. P.).

O ministro do Trabalho visitou as novas installações do Serviço de Identificação Profissional

O ministro do Trabalho, sr. Waldemar Falcão, esteve hontem no Serviço de Identificação Profissional, já installado no predio novo do Ministerio do Trabalho. O titular da pasta do Trabalho, em companhia do chefe dessa repartição, percorreu demoradamene as varias secções do serviço, procurando conhecer, de perto, as suas novas insallações.

Morreu o assassino do gen. Peeff

SOFIA, 11 — Corre, sem confirmação, a noticia de que morreu, esta tarde, o assassino do general Peeff, chefe do estado maior do exercito bulgaro. O desenlace teria occorrido em virtude d um collapso consequente da operação a que foi submettido pela manhã.

O funeral do general Peeff, para assistir ao qual regressou de Varna o Rei Boris, será realizado amanhã, ás 9 horas, na capella do Collegio Militar de Sophia, participando dessa cerimonia destacamentos de infantaria, artilharia e cavallaria. — (U. U.).

O rei Leopoldo chegará hoje a Paris

Rei Leopoldo

PARIS, 11 — Confirma-se a noticia de que o rei Leopoldo da Belgica chegará amanhã a Paris, afim de assistir a solenne inauguração do monumento consagrado á memoria do seu augusto pae. O soberano virá acompanhado da rainha, de sua mãe e da princeza Carlota, sua filha mais nova que conta, actualmente, onze annos. Para o mesmo fim chegará tambem amanhã, da Italia, a princeza do Piemonte, que, depois de assistir a cerimonia, tomará parte com seu augusto irmão no banquete offerecido pelo presidente da Republica, sr. Lebrun. — (A. N.)

O MINISTRO SPAAK ACOMPANHARA' O SOBERANO BELGA

BRUXELLAS, 11 — Deverá acompanhar o soberano belga na sua viagem amanhã a Paris, afim de inaugurar o monumento á memoria do Rei Alberto I, o primeiro ministro Spaak. — (A. N.)

Para Criar Um Novo Futuro

Trabalha o governo de Praga

BERLIM, 11 — Nos meios internacionaes de Berlim está chamando a attenção o artigo do "Deustche Allgmeine Zeitung" que elogia os esforços do governo de Praga "para se crear um novo futuro". O jornal diz mais adeante: "A 10 de outubro reintegraram-se no Reich mais tres milhões e meio de allemães sudetos e as deliberações que se estão realizando actualmente em Berlim entre os representantes das quatro grandes potencias e do governo de Praga permittirão fazer as ultimas correcções. Merece que se reconheça tambem o facto do governo de Praga ter começado a reorganizar seu Estado pela disciplina interna e com logica. Precisamente porque passaram agora os graves tempos para os allemães dos sudetos, podemos acompanhar os esforços tchecos com o respeito que merecem todos esses movimentos desenvolvidos em horas tão criticas. De modos differentes Praga se entendeu com os hungaros e com os Carpatho-Ukranianos, tendo já encontrado algumas soluções definitivas, emquanto outras procuram-se actualmente. Tudo isso põe de manifesto o sentido da realidade que anima o povo tcheco e que ficára em segundo plano na época das seducções. O Estado tchecoslovaco terá por certo um futuro melhor se tratar de comprehender com sinceridade a nova situação e as suas relações economicas poderão contribuir consideravelmente para reforçar essa consciencia. Ninguem na Allemanha menosprezará as difficuldades que deverá vencer agora o governo de Praga e a Allemanha estará por certo satisfeita si não surgirem novas crises para o povo tcheco. — (T. O.).

O Operariado Francez Violentamente Contra Uma Nova Conflagração

COMO TRANSCORREU A SEGUNDA SESSÃO DO COMITE' NACIONAL DA LIGA DOS SYNDICATOS FRANCEZES

PARIS, 11 — A repugnancia, que a maior parte do operariado francez sente contra a guerra, e sua absoluta vontade, de chegar a um ajuste pacifico, com os demais povos, evidenciaram-se hontem na segunda sessão do comité nacional da liga dos syndicatos francezes. Um representante dos trabalhadores das provincias do norte, sr. Dumoulin, declarou que a guerra não póde ser justificada por nada, accrescentando: — "A paz precisa ser ampliada, e isto ha de ser feito por negociações, e não por meio de uma guerra. Tambem agora foram negociações que salvaram a paz".

Um delegado dos districtos de Savoyen dirigiu-se contra aquelles que não trepidaram em considerar a guerra como ultimo remedio, declarando que ha ainda outros problemas a solucionar, como por exemplo, o problema colonial. "Temos que assumir uma attitude positiva, no tocante a esse problema", — affirmou o representante do operariado de Savoyen, e accrescentou: "Da Hespanha precisam ser retirados todos os estrangeiros. Não por meio de uma guerra, mas sim pela sua construcção interna, a França póde ajudar os outros povos. Se a frente popular fracassou, o movimento syndical ha de retomar a sua liberdade de acção". — Voltando a se referir á politica exterior das ultimas semanas, o delegado do operariado declarou: — "O Tratado de Versalhes", foi, em grande parte, culpado da recente crise. O accórdo de Munich, ao menos, evitou o peior". — (T. O.).

Faculdade de Pharmacia e Odontologia do Estado do Rio de Janeiro

A proposito das declarações tendenciosas do sr. Potyguar de Medeiros, venho pedir-lhe a fineza da publicação destas linhas:

"A' Faculdade de Pharmacia e Odontologia do Estado do Rio de Janeiro não interessam polemicas. Opportunamente a questão será julgada por quem de direito. Nós alimentamos sobre a honorabilidade pessoal desse cavalheiro as mesmas duvidas que elle expende sobre a nossa. Nada entendo de quadrilhas, assumpto que parece ser muito familiar ao sr. Potyguar de Medeiros. A Faculdade teve a sua situação examinada em 1932 pelo Conselho Nacional de Educação, que lhe concedeu a inspecção preliminar. Em 1933 soffreu uma correição, acompanhada de uma pericia policial em todos os seus livros de matriculas e actas, nada tendo sido encontrado contra a Faculdade.

Em 1937, o Conselho Nacional de Educação tornou a examinar a situação da Faculdade e concedeu-lhe a equiparação, transformada em inspecção permanente pelo decreto 2.549, por força da lei das accumulações remuneradas.

Tudo quanto diz o sr. Potyguar é inconsistente e revela a sua profunda ignorancia em materia de ensino. Um estudante que fez exames numa Faculdade em 1923, se quizer fazer outro curso qualquer, agora, com a lei actual, precisará fazer um curso secundario num gymnasio sob inspecção. Como será o curso secundario do dr. Potyguar?

Ensino não é fiscalização de generos alimenticios e não dá margem para lucros capazes de sustentar quadrilhas.

Quanto ás edades, isso se explica muito facilmente. As matriculas foram feitas em época em que uma instituição ou uma publica forma se aceitavam como boas.

Não temos interesse em fazer publicidade. Limitamo-nos a aguardar serenamente o veredictum daquelles que têm capacidade e isenção de espirito para julgar".

Muito grato pela sua attenção. — Dr. Oscar França, director da Faculdade".

Conferenciará com os principaes industriaes de todo o Reich

Marechal Goering

BERLIM, 11 — O marechal Goering conferenciará durante a semana vindoura com os principaes industriaes de todo o Reich, inclusive os da Austria e região sudeta, com o fim de discutir a mais intima coordenação de todas as industrias da Allemanha Maior, especialmente na parte que se relaciona com a questão de materias primas — (U. P.).

Honrando o Rei-Soldado

A inauguração da estatua equestre de Alberto I da Belgica, na praça da Concordia, em Paris

O Rei-Soldado, Alberto I

PARIS, 11 — A França honrará amanhã um valente alliado, Alberto 1º da Belgica, descerrando a estatua equestre do Rei-Soldado levantada na Praça da Concordia nas proximidades da famosa "Cours de la Reine". Assistirão ao acto o presidente da Republica sr. Albert Lebrun, os membros do gabinete, o Rei Leopoldo III da Belgica a Rainha viuva Elizabeth e numerosas personalidades belgas.

Contingentes do exercito francez e veteranos belgas que tomaram parte na guerra e agora residem na França desfilarão em continencia deante do monumento de Alberto 1º emquanto o presidente Lebrun e as altas personalidades francezas e belgas assistirão ao desfile em duas tribunas erguidas nos dois lados da estatua. Na primeira visita official que faz á França o Rei Leopoldo III desde a sua ascensão ao poder, acompanhado da Rainha viuva Elizabeth, Sua Majestade será alvo de diversos actos preparados em sua homenagem. O soberano belga e a Rainha mãe assistirão a um almoço official offerecido pelo presidente Lebrun no Palacio do Elyseo, antes da cerimonia na Praça da Concordia.

O Rei Leopoldo esteve em Paris diversas vezes desde que succedeu seu pae o Rei Alberto, mas sempre incognito.

Após a cerimonia, o Rei Leopoldo e a Rainha Elizabeth voltarão á embaixada da Belgica, onde receberão os membros da colonia belga.

Os illustres visitantes regressarão a seu paiz amanhã á noite por via ferrea.

O monumento, obra de um conhecido esculptor francez, reproduz a figura do monarcha como seus soldados costumavam vel-o, em uniforme de campanha, e capote gris montado em seu cavallo de batalha. A estatua olha para um dos cantos da Praça da Concordia em frente do edificio da embaixada dos Estados Unidos, na margem norte do Sena, enfrentando a Camara dos Deputados e o Palacio do Quai d'Orsay. (U. P.)

"Fonte autorisada de informação"

"THE WEEK" CRITICA SEVERAMENTE AS INFORMAÇÕES DE LINDBERGH SOBRE A FORÇA AEREA RUSSA

LONDRES, 11—"The Week", na semana passada, declarou que, segundo soubera, o coronel Lindbergh tinha sido utilizado como "fonte autorizada de informação" pelo gabinete politico, afim de persuadir os ministros mais jovens que, de todos os pontos de vista, a força aerea russa "não existia".

O orgão accrescenta que o aviador norte-americano, por occasião do almoço offerecido em sua honra por Lady Astor, asseverou que a força aerea allemã, sózinha, podia derrotar as forças aereas da Inglaterra, da França, Russia e Tchecoslovaquia.

"O sr. Clive Denseters, prosegue "The Week", que se achava presente, opinou que a opportunidade era demasiado boa e não deixou de encaminhar a noticia para os circulos do partido Tory afim de que chegasse ao conhecimento do sr. Lloyd George. "Diz ainda ignorar se acaso o coronel Lindbergh informou pessoalmente o antigo primeiro ministro, mas este viu-se sufficientemente impressionado para deixar de preparar um ataque na Camara dos Communs.

"The Week" affirma que, desde então, o sr. Lloyd George e certo numero de outras personalidades influentes, modificaram a sua opinião, e declara que a autoridade attribuida ao coronel Lindberg carece de base, porquanto é sabido que os altos commandos de Londres, de Paris e de Praga possuem informações de que a força aerea rusa, no minimo é egual em poder ás forças aereas combinadas do Reich e do Japão. — (U. P.)

"A Russia sovietica está demasiadamente fraca no seu poder militar"

DECLARA, EM LONDRES, LORD WINTERTON

LONDRES, 11 — "A Russia Sovietica está militarmente fraca demais, para poder ter prestado auxilio á Tchecoslovaquia, na recente crise, e, por isso, fez apenas vagas promessas" — declarou, hontem, em Shoreshan, lord Winterton, respondendo ao ataque da opposição ingleza contra o sr. Chamberlain, porque este não se teria valido da ajuda da Russia na manutenção do "statu-quo" naquelle paiz da Europa Central. Lord Winterton accrescentou que a Inglaterra e a França talvez pudessem ter forçado a Allemanha, com o emprego das armas, a desistir das suas pretensões, no tocante á região sudeta; — porém, nesse caso, a Tchecoslovaquia, de certo, já teria sido devastada. — (T. O.).

Contra Qualquer Mediação Estrangeira no Conflicto Hespanhol

A Hespanha nacionalista não admitte um accordo com o governo de Azana

BURGOS, 11 — Contra qualquer tentativa de intervenção estrangeira no conflicto hespanhol, dirige-se, com veemencia, a imprensa nacionalista, a proposito da chegada do secretario geral do comité de não-intervenção, sr. Hemming, em Burgos. "Uma mediação seria crime e traição aos mortos, caidos no campo de batalha". "Queremos a paz, porém não pela mediação, mas sim pela victoria decisiva", exclamam os diarios, nos seus editoriaes.

O chefe da aviação nacionalista, general Kindelan, publica uma declaração, na qual diz: "Se um estrangeiro nos quer propôr negociações, elle receberá uma recusa, gentil, porém terminante. Negociações com os actuaes leaderes vermelhos são absolutamente impossiveis, pois rios de sangue e de crimes nos separam".

O ministro do exterior da Hespanha nacionalista declarou aos representantes da imprensa que a simples idéa de uma intervenção é reprovavel e que as esperanças dos bolshevistas de Barcelona, a este respeito, encontram a resistencia ferrea de toda a Hespanha nacionalista". — (T. O.).

ESPERANÇAS

Os poderes publicos municipaes, de accordo com o presidente da Republica, estão desenvolvendo uma campanha bem orientada no sentido de baratear a vida da cidade. E' claro que só se póde combater um mal, destruindo-se-lhe as causas. Toda e qualquer providencia que se afaste desse conceito resultará inutil. Nenhum resultado pratico trará e suas consequencias poderão ser as mais desastrosas para a economia da população.

Já uma vez citamos aqui as palavras do ministro da Agricultura, pronunciadas quando da sua viagem ao sul: as causas da alta dos preços dos generos de primeira necessidade são tres: a difficuldade de transportes, a alta das tarifas e os lucros exaggerados dos intermediarios. As duas primeiras, combatidas, resultarão num amparo aos lavradores.

E' isso o que se pretende fazer agora. Na reunião de hontem, realizada sob a presidencia do prefeito Henrique Dodsworth, o assumpto foi amplamente debatido.

* * *

Ninguem desconhece os transtornos e os prejuizos que a falta de transportes acarreta á lavoura. Não sómente transtornos, como tambem prejuizos de monta, atrophiando todas as possibilidades e anniquilando todos os esforços. Os lavradores de nossa capital não tendo boas estradas de rodagem e estradas de ferro com capacidade para conduzir os seus productos são obrigados a despesas maiores que recáem, naturalmente sobre o preço dos generos. Este é um ponto essencial do problema da carestia da vida que o governo precisa encarar com vontade energica e disposição de attender ás mais justas aspirações do povo carioca.

Outro aspecto palpitante da questão é, sem duvida, o que se refere ás tarifas das estradas de ferro. Não é possivel que continuem a vigorar os absurdos que ellas contém, a começar pela Central do Brasil, que é a estrada do governo. Impõe-se uma revisão immediata e honesta daquellas tarifas, por uma commissão de technicos capazes de estudar o caso com competencia e criterio.

* * *

O prefeito Dodsworth, conforme se noticiou, está disposto a providencias praticas, libertas das demoras burocraticas e dos "canaes competentes". Homem de visão larga, o governador da cidade compreendeu todos os aspectos do problema. Já hontem determinou o prefeito a prohibição absoluta de appreensão de qualquer mercadoria pertencente a lavradores, responsabilizando os funccionarios que infringirem essa determinação. Tambem, os lavradores poderão vender as suas mercadorias onde quizerem sem qualquer restricção ou formalidade.

O prefeito Dodsworth sáe do terreno das idealizações para o sector pratico, que attende directamente aos interesses collectivos. Assim procede, justamente, um administrador que conhece a maneira exacta de governar sem recuos e sem vacillações, sem attender a outros pontos de vista que não sejam os intimamente ligados á defesa da população e das suas fontes de riqueza economica.

A reunião de hontem foi o inicio de uma nova phase para a vida da cidade. E tenhamos confiança nos resultados das providencias que serão tomadas pelo governador do Rio de Janeiro.

O Estratagema da Sciencia e a Sciencia do Estratagema

DOUTOR VICTOR H. VOGEL

(MEDICO E ESCRIPTOR NORTE-AMERICANO)

Quando Benjamin Franklin esteve em Paris, em 1784, foi convidado por Luiz XVI a tomar parte numa commissão que investigaria as estranhas actividades de Anton Mesmer, cujas curas apparentemente milagrosas faziam com que fosse o homem de quem mais se falava em França. Embora tratasse tanto dos ricos quanto dos pobres, foi a enthusiastica adopção das mulheres elegantes do seu tempo, inclusive de Maria Antonietta, o que provocou esse conhecido antagonismo entre os homens de sciencia em geral e os medicos em particular, que o denunciaram como charlatão. O exito e a popularidade do seu tratamento, entretanto, eram demasiado grandes para serem facilmente annullados, e Luiz XVI nomeou um grupo de notabilidades, entre as quaes se encontravam Franklin e o dr. Guillotin, com cujo nome se baptisou a machina das execuções, para que fizessem um inquerito completo a respeito e apresentassem um relatorio sobre Mesmer e o seu trabalho.

Descobriram que Mesmer produzia estranhos transes, dos quaes alguns de seus pacientes despertavam curados de seus males. O relatorio apresentado pela junta foi confuso e contradictorio. Declarava que Mesmer curava um numero limitado de individuos por meio da "imaginação", que não se podia ver nada, nem sentir, nem ouvir, nem cheirar o seu methodo, e que por conseguinte não podia ter effeitos beneficos nem de outra natureza; que se Mesmer curava alguns casos por meio do "magnetismo animal"; mas esse trabalho não podia ser repetido por outros medicos, de maneira que carecia de valor geral.

Mesmer, que havia começado como medico em Vienna, interessou-se muito pelas curas por meio do iman de ferro. Depois compreendeu que o iman não era essencial para o tratamento de certas enfermidades e aperfeiçoou a sua technica; mostrou-se incapaz de tratar com exito casos pathologicos ou defeitos que fossem além de ossos quebrados, tumores e outros semelhantes.

Mesmer morreu finalmente, depois de muitos annos de ridiculo, sem comprehender que suas curas de successo se haviam limitado a casos de desordens mentaes ou physicas somente e devidos inteiramente á fé produzida pela influencia suggestiva que inspirava a sua propria confiança.

Ficou reservado a James Braid, medico inglez, vinte annos depois da morte de Mesmer, criar a palavra "hypnotismo", que definia como um somno nervoso, insistindo em que forças completamente naturaes, não occultas, eram as que se utilizavam para produzir o estado hypnotico, estabelecendo as bases da theoria que hoje se conhece a respeito do hypnotismo, que é um estado de suggestibilidade exaltada. Basta dizer-se acerca da obra de Braid que encontrou a mais firme resistencia e cahiu no ridiculo da parte de seus collegas, até o dia de sua morte, em 1860, apesar da consideração scientifica com que abordou o problema.

Persistem, comtudo, consideraveis duvidas e confusão em muitas mentalidades com respeito ao hypnotismo. Isto se comprehende facilmente, visto que a experiencia que quasi todos podemos ter se refere a trabalhos de hypnotizadores de palco. Taes representações, embellezadas com passes mysteriosos, deixam o publico com a convicção de que toda a representação foi um engodo. O facto, entretanto, é que o hypnotismo desse acto é genuino e que é mais facil produzil-o que imital-o.

A analogia mais proxima que temos com o paciente hypnotizado é o somnambulo. O somnambulo, se alguem o interroga suavemente, responderá ás perguntas, fará o que se ordene, e pela manhã não se recordará nada do que se passou.

Sob a hypnosis, as faculdades mentaes e physicas podem ser mais agudas. Fazendo desapparecer a timidez pela suggestão, consegue-se que um musico toque com mais sentimento, porém uma pessoa que ignore musica não poderá tocar ao piano, e a voz ordinaria de Trilby, hypnotizado por Svengali, não conseguiu emocionar o publico. As demonstrações de grandes forças physicas ou de resistencia podem ser realizadas sob a hypnosis devido á intensa concentração na obra e á momentanea detenção da fadiga por meio da suggestão.

O methodo de induzir o hypnotismo é hoje muito simples. Não se requerem passes nem olhos de olhares penetrantes. Approveitando a analogia entre o somno hypnotico e o somno natural, colloca-se o paciente numa posição commoda e se fazem suggestões para que durma. Pede-se-lhe que fique quieto, que relaxe o corpo e se concentre na voz do hypnotizador. Uma e outra vez, com accento monotono, faz-se-lhe chegar a suggestão até que o paciente se sinta somnolento, muito somnolento, com os olhos cansados e quasi não os podendo manter abertos.

— Sentes cada vez mais e mais somno; vaes ficar profundamente adormecido, e não serás capaz de ouvir nada mais que a minha voz. Ficarás tão profundamente adormecido como no meio da noite. Agora estás profundamente adormecido, completamente adormecido; farás exactamente o que eu ordenar.

A's vezes se pede ao paciente que se ponha de pé, que olhe fixamente determinado objecto brilhante ou que se concentre num som monotono; o zumbido dum ventilador electrico ou o tic-tac de uma pendula. A musica rythmica, como o Bolero de Ravel, pode ser usada com exito. Dá-se que o operador toca a fronte do paciente com um gesto que é uma caricia.

Parecerá que o individuo dorme profundamente, mas sua conducta é muito differente da de uma pessoa que dorme naturalmente. Predominará então a mentalidade subsconsciente e será muito suggestionavel. Crê literalmente em tudo que se lhe diga, podendo produzir-se outros phenomenos curiosos.

Dar-se-á ás vezes a allucinação, fazendo-se ao paciente ver um objecto inexistente ou que veja coisa differente da que tem deante de si.

Na Europa se tem utilizado o hypnotismo limitadamente para casos de parto, declarando-se que é o ideal, visto que não tem effeitos toxicos sobre a mãe nem sobre o nascituro, e a propria mãe póde cooperar com o medico, lembrando-se depois muito pouco do que se passou. Em pacientes susceptiveis póde produzir-se uma paralysia parcial ou total, por exemplo dos musculos voluntarios, visto que os musculos involuntarios, como o coração, só podem ser affectados indirectamente com um estado de temor ou outra emoção forte.

Num transe hypnotico o individuo póde recordar factos de sua vida passada que não lhe accudirão quando desperto. As victimas da amnesia podem com frequencia identificar-se a si mesmas quando interrogadas durante o somno hypnotico.

Os que foram hypnotizados uma vez podem mais facilmente ser adormecidos, mas o facto de ter sido hypnotizado não incapacita uma pessoa para resistir voluntariamente ao hypnotismo. Ninguem póde ser hypnotizado contra sua vontade. As pessoas não são hypnotizadas pela concentração mental, mas pela suggestão das palavras, pela suggestão falada, do mesmo modo que o hypnotismo a grande distancia (ausente), é impossivel, embora já se tenham dado casos de hypnotismo pelo telephone. O hypnotismo não cansa o cerebro nem causa damno no individuo.

E' notavel que o paciente hypnotizado exhiba uma vontade propria, e é opinião dos entendidos que o individuo resistirá a qualquer ordem ou despertará se se pedir que diga ou faça alguma coisa que esteja em conflicto com o seu codigo moral. Consequentemente, a allegação em juizo que se agiu sob influencia hypnotica não tem valor. Nenhuma mulher foi jamais seduzida sob acção hypnotica, se realmente não queria ser sedusida.

Contrariamente á opinião popular, as pessoas de intelligencia normal são os melhores pacientes. Os experimentadores declaram que de 85 a 95 por cento das pessoas normaes podem ser hypnotizadas em certo grão; um transe profundo só póde ser produzido em cinco por cento, ao passo que é muito reduzida a percentagem das mentalidades que não podem ser hypnotizadas. Os meninos e os adultos jovens são melhores pacientes que os velhos.

Se é deixado só e o operador não o desperta, o hypnotizado dormirá por um periodo de horas variavel, que depende da profundidade do somno e de sua propria susceptibilidade, depois do que despertará como de um somno normal. E' melhor despertar o paciente gradualmente e assegurar-lhe que não se sentirá confuso nem tonto.

Os esforços feitos para curar a acção do tabaco, do alcool e das drogas por meio da suggestão hypnotica fracassaram geralmente, porque essa suggestão diminue á medida que passa o tempo.

A hypnosis em grupo tambem é possivel, entendendo-se por isso que varias pessoas podem ser hypnotizadas ao mesmo tempo; mas a possibilidade de que uma dessas pessoas fique profundamente hypnotizada é muito difficil.

O hypnotismo é agora considerado sobre seguras bases scientificas e já não é possivel associal-o com a scena de um artista com a cabeça coberta por um turbante, nem tampouco com a habilidade de alguem que queira divertir um grupo de amigos em sociedade. Tem um logar cada vez mais importante nos conhecimentos medicos. Sua utilidade augmentará á medida que o scepticismo e a ignorancia acerca de sua verdadeira natureza forem diminuindo.

TOPICOS

FORA DA REPARTIÇÃO...

ERA um velho uso e um tradicional abuso a vadiagem burocratica, isto é, servirem funccionarios addidos em gabinetes de ministros e directores para desfrutarem boa vida. E' bem verdade que, muitas vezes, essa medida era tomada pelas autoridades superiores, para amparar funccionarios doentes de molestia grave, com o intuito humano de evitar reducções dos seus vencimentos. Mas o facto é que na onda dos que mereciam o favor iam tambem os beneficiarios do filhotismo.

O D. A. S. P., criado para controlar as actividades administrativas das repartições publicas, em perfeito accordo com o presidente da Republica, resolveu, numa circular amplamente divulgada, pôr um paradeiro ao abuso. Ha poucos dias, aquelle orgão officiou ao sr. Getulio Vargas denunciando que varias repartições estavam burlando as suas determinações e apontando, de inicio, a Recebedoria do Districto Federal.

A attitude do D. A. S. P. provocou uma severa determinação do director da Fazenda, recommendando aos chefes das repartições fazendarias que remettam á Commissão Organizadora do I. P. A. S. E. listas authenticadas, com indicação do nome e cargo dos serventuarios e relação daquelles que não se acham servindo na repartição, especificados os motivos da ausencia e local onde se encontram.

E' necessario que se cumpra inflexivelmente a circular moralizadora. Seria, entretanto, aconselhavel que o D. A. S. P. tivesse uma justa tolerancia para os servidores da Nação atacados de molestia grave e que se acham impossibilitados de trabalhar. E' uma questão de solidariedade humana.

ESCOLA DARCY VARGAS

INAUGURA-SE hoje, no suburbio de Braz de Pinna, a Escola Darcy Vargas. E' mais uma realização benemerita da Cruzada Nacional de Educação, a augmentar o seu activo de serviços prestados ao Brasil.

Não ha neste paiz quem possa contestar o trabalho magnifico que a Cruzada vem realizando com uma admiravel tenacidade e uma prodigiosa resistencia. Não será preciso ser propheta para prever os frutos que advirão da obra da Cruzada. Ella vem semeando o bem por toda parte, a mancheias, sem visar outra recompensa que não seja a certeza de ver os brasileiros arrancados ás trevas da ignorancia. As escolas que a Cruzada tem criado em todo o territorio nacional constituem um patrimonio, não sómente della, mas do proprio Brasil. E' esse o maior monumento da Cruzada. A grandeza da sua obra. E o que cumpre salientar é que a Cruzada nunca recorreu a cabotinismos. Suas realizações se processam silenciosamente, sem reclames previos e espalhafatosos. A inauguração hoje da Escola Darcy Vargas é mais um marco conquistado pelos cruzados. E elles têm razão de se orgulharem do que já fizeram.

REUNIÃO SUL-AMERICANA DE BOTANICA

A data historica de 12 de outubro, que hoje transcorre vae ser condignamente commemorada com a 1ª Reunião Sul-Americana de Botanica, que nessa data se inaugura. O congresso tem caracter scientifico marcado, sendo promovido por iniciativa do dr. Campos Porto, director do Jardim Botanico. Apesar de ser uma conferencia sul-americana, participam da mesma figuras de renome mundial. Esses technicos interessam-se profundamente pela flora do nosso continente, cuja riqueza é incomparavel, como se sabe.

Os trabalhos da conferencia serão realizados no Palacio Tiradentes, estando na mesma representados vinte paizes além de todas as associações scientificas do paiz. Só esse facto empresta a maior significação ao congresso, que é o primeiro a ser effectuado em nosso continente. Não precisamos dizer que o mesmo offerece excellente opportunidade para que sejam estudados varios problemas de ordem technica ligados aos estudos botanicos, os quaes não podem deixar de ser utilissimos ao Brasil.

Os congressistas farão excursões aos Estados do Rio de Janeiro, Minas Geraes e S. Paulo.

O DIA DA AMERICA

COMMEMORA-SE, hoje, o descobrimento da America. Todos os paizes do continente festejam a data entre justificadas expansões de alegria. Esta parte do mundo vive feliz. Não temos divergencias ideologicas, nem questões raciaes. Os povos são livres dentro da democracia, que é o clima propicio á conservação da paz e da ordem material que possuimos. Os sentimentos de solidariedade internacional são os mesmos, tanto no Norte, como no Centro e Sul da America. As nações procuram auxiliar-se mutuamente as elites intellectuaes esforçam-se cada vez mais no sentido da approximação inter-continental, as chancellarias trabalham afim de afastar definitivamente quaesquer perigos de guerras, sendo as divergencias resolvidas pelos methodos do direito e da justiça; tudo, emfim, une as republicas americanas, desde os systemas politicos até os ideaes das populações. Esse ambiente de harmonia em que prosperam os paizes da America é quasi um milagre nos dias em que vivemos. A Asia tornou-se um immenso campo de batalha. Os povos que não foram ainda escravizados estão deante de graves ameaças. A Africa é quasi toda uma enorme colonia. A Europa, um vulcão que nunca se acalma, cheia de problemas insoluveis, marchando inevitavelmente para a destruição de sua riqueza e de sua admiravel cultura.

COLHEITA

AGAMEMNON MAGALHAES

Quando o pau d'arco deixa cair as folhas seccas e cobre-se de flores, colorindo as mattas, os parques e os jardins, é a época da colheita no Nordeste, a epoca da fartura.

Numa volta que dei hontem pelo caes do Porto, observei o movimento dos guindastes e dos braços, carregando assucar, algodão e caixas de abacaxi.

Do interior, a noticia que recebo é de que a safra de mamona, mandioca e feijão, assume proporções consideraveis. Assim, a colheita que, ha dois annos, vinha sendo escassa devido ás estiagens prolongadas, se inicia, em 1938, abundante e promissora.

A energia da terra e a do homem desabrocham em riquezas, demonstrando a vitalidade nordestina, que é inesgotavel.

A agua e o credito são as varas magicas da resurreição da terra secca, que o homem não abandona.

Em chovendo, a terra dá tudo. Faltando as chuvas, falta tudo.

ACTOS DO GOVERNO

O presidente da Republica assignou os seguintes decretos:

NA PASTA DA JUSTIÇA

Designando o 6º promotor publico bacharel Placido de Sá Carvalho, como substituto para exercer o cargo de procurador geral do Districto Federal; e o 6º promotor publico adjunto bacharel Ricardo de Almeida Rego, tambem como substituto para exercer o cargo de 2º promotor dos registos publicos da Justiça do Districto Federal; e nomeando o bacharel Francisco de Paula Baldessarini, interinamente, 6º promotor publico adjunto, todos no impedimento dos serventuarios effectivos.

Exonerando, por haver sido nomeado para outros cargos, Francisco de Paula Santiago Filho, do cargo de fiscal de obras; Darcy Lopes Cançado do cargo de almoxarife interino; Hedyla Navarro Ribeiro, do cargo de archivista; e Antonio da Silva Ramos, do cargo de escripturario.

Concedendo ao capitão tenente da Marinha de Guerra Alvaro Pereira do Cabo, a medalha de distincção de segunda classe, pelo serviço prestado no dia 18 de maio do corrente anno no porto de São Francisco, em Santa Catharina, salvando a vida de um passageiro paralytico que caira ao mar quando procurava recolher-se a bordo do vapor "Murtinho", ancorado naquelle porto.

Promovendo no Corpo de Bombeiros, ao posto de 2º tenente, o aspirante a official Antoni Durte de Albuquerque.

Perdoando do resto da pena o sentenciado Silverio Martins Bastos, á vista do parecer favoravel do Conselho Penitenciario do Estado de Minas Geraes; e commutando para o grau sub-medio a pena de 15 annos de prisão a que foi condemnado o sentenciado Simplicio Miranda, á vista do parecer favoravel do Conselho Penitenciario do Estado do Rio Grande do Sul.

Declarando sem effeito o decreto pelo qual foi naturalizado cidadão brasileiro Luiz Arias, natural da Argentina, casado, residente no Estado de São Paulo.

Declarando que perdeu a nacionalidade brasileira, por opção pela nacionalidade hespanhola, feita em 23 de março do corrente anno, o cidadão brasileiro Laureano Sanchez Vasquez, nascido a 7 de julho de 1912, em Manáos, Estado do Amazonas.

Concedendo aposentadoria, nos termos da legislação em vigor, ao official administrativo da Imprensa Nacional Honorio Pinto da Silva Leal; ao continuo da Secretaria da Camara dos Deputados Manoel Gomes de Magalhães; e ao compositor da Imprensa Nacional João Joaquim Pinto da Silva.

Expulsando do territorio nacional o italiano Modesto José Mondino, conforme foi apurado pela Policia do Districto Federal, por se ter constituido elemento nocivo á ordem publica e á segurança nacional.

NA PASTA DA EDUCAÇÃO

Nomeando em commissão, assistentes, Leopoldo Americo Miguez de Mello, da cadeira de physico-chimica da Escola Nacional de Chimica da Universidade do Brasil; e o dr. Francisco Rodrigues Mattoso da cadeira de histologia e embriologia geral da Faculdade de Medicina de Porto Alegre; nomeando o padre Leopoldino Fernandes, interinamente e em commissão, inspector federal de estabelecimentos de ensino secundario no Estado de São Paulo; e designando para identicas funcções tambem interinamente e em commissão, o dr. João Octavio Nogueira Leiria, no Rio Grande do Sul.

Aposentando nos termos da legislação em vigor Berilho João da Silva Paranhos, no cargo da carreira de motorista; e nos termos do art. 156, letra D, da Constituição, o guarda sanitario Vicente Esteves, o escripturario Joaquim Jacobino Freire, o naturalista Alberto Childe, e o servente João Francisco de Souza Lima.

Concedendo aposentadoria nos termos da legislação em vigor, ao official administrativo Antonio Luiz dos Santos Lima Junior; ao escripturario Francisco de Assis da Silva, ao professor padrão G. João Mesquita Wanderley, ao patrão Deigidio Antonio Dutra; ao servente João da Rocha e ao pedreiro Antonio Teixeira.

Concedendo exoneração ao engenheiro civil Haroldo Cecil Poland, do cargo de assistente, em commissão, da cadeira de geologia economica e noções de metallurgia da Escola de Engenharia da Universidade do Brasil.

HONTEM NO CATTETE

No Palacio do Cattete, estiveram hontem, em conferencia e despacharam com o presidente da Republica, os srs. Fernando Costa, ministro da Agricultura e Oswaldo Aranha, ministro das Relações Exteriores.

— O presidente da Republica recebeu hontem em audiencias, no Palacio do Cattete, os membros da Reunião Sul-Americana de Botanicos, que se realiza nesta capital, acompanhados do dr. Campos Porto.

— Em nome do presidente da Republica, esteve na Delegação da China, afim de apresentar cumprimentos ao respectivo ministro daquella nação, o sr. Samuel Sung Young, por motivo da festa nacional da Republica, o seu ajudante de ordens, capitão Manoel dos Anjos.

— No Palacio do Cattete esteve hontem afim de agradecer ao chefe da Nação as felicitações que lhe enviou por aquella data, o sr. Samuel Sung Young, ministro da China nesta capital.

A "Bandeira Piratininga" em Goyania

GOYANIA, 11 — De regresso do Rio das Mortes encontra-se nesta capital a Bandeira Piratininga, que tem sido alvo de expressivas demonstrações de sympathia e apreço. Os expedicionarios fizeram entrega ao Departamento de Propaganda do Estado da bandeira nacional recebida das mãos do presidente Vargas antes da sua partida e que foi hasteada na Serra do Roncador, região povoada pelos ferozes indios Chavantes. O acto se revestiu de solennidade, tendo falado o jornalista Willy Aureli, chefe daquella bandeira. O sr. Camara Filho, director do Departamento de Propaganda de Goyaz, respondeu com palavras de agradecimento e elogio á acção destacada da bandeira. — (A. B.)

O TEMPO

PREVISÕES PARA O PERIODO DAS 18 HORAS DE HONTEM ATE' AS 18 HORAS DE HOJE

Districto Federal e Nictheroy: Tempo — Bom nublado, Nevoa secca, Temperatura — Estavel, Ventos — Variaveis e frescos por vezes.

Estado do Rio de Janeiro: Tempo — Bom nublado, Nevoa secca. Temperatura — Estavel.

Previsões validas para o trajecto da estrada de rodagem Rio-S. Paulo, das 18 horas de hontem até as 18 horas de hoje

Tempo — Bom com nebulosidade forte por vezes. Nevoeiro Temperatura — Estavel. Ventos — Variaveis e frescos por vezes.

DIARIO CARIOCA
Propriedade da S/A DIARIO CARIOCA
EXPEDIENTE

DIRECTORES:
Horacio de Carvalho Junior
J. B. Martins Guimarães
CHEFE DA REDACÇÃO
Danton Jobim

Endereço telegraphico: DIARIO CARIOCA — Telephones: Gabinete do Director 22 3023 — Administração, 22 3035 — Redacção, 22 1559 e 22 2922 — Officinas, 22 0824 — Assignaturas, 22 3018 — Gravura, 22 1735

PUBLICIDADE, 22-3018

ASSIGNATURAS :

Para o Brasil:		Para o Exterior:	
Anno	50$000	Anno	100$000
Semestre	30$000	Semestre	55$000

Venda avulsa: Capital $200; Interior $300
Aos domingos $200 — Interior $300

E' cobrador autorizado o sr. J. I. de Carvalho

INSPECTOR-VIAJANTE

Percorre o interior do paiz a serviço desta folha o sr. Romualdo Perrota nosso inspector-viajante.
Endereço telegraphico: DIARIO CARIOCA

CORRESPONDENCIA

Toda a correspondencia com valor ou sobre assumptos que entendam com assignaturas e outros de interesse da administração deve ser dirigida ao gerente do DIARIO CARIOCA

REPRESENTANTE EM B. HORIZONTE: OSWALDO MASSOTE

CINEMA

Martha Eggerth em "A Grande Estrella" está simplesmente alucinante! Sexta-feira no cinema São Luiz

Martha Eggerth numa scena do film "A grande estrella" que Art-Films vae apresentar no cinema São Luiz, 6ª feira proxima

Ella resolveu mostrar que além de cantora é uma excellente bailarina. Pediu licença aos seus "fans", vestiu um calçãozinho collante, pulou no meio de um circulo de dansarinos consummados e remexeu-se toda no frenesi de uma rumba incendiaria... Assim apparece Martha Eggerth — a unica — numa das sequencias arrebatadoras do seu melhor film — "A grande estrella" onde ella interpreta o encantador papel de uma linda e famosa artista de palco, cansada da gloria e dos homens... Papel no qual o seu talento versatil se expande de um modo prodigioso para maravilha dos seus admiradores incondicionaes... Além disso Martha, dentro do argumento moderno que se inclina para a alta comedia, dosado como está de bom humor, cuidou do seu guarda-roupa com requintes de rainha da moda. Exhibe um sem numero de "toilettes" sensacionaes e canta com aquella voz adorada em todo mundo, "foxes" e canções do momento com uma graça e um fascinio de interpretação como raramente temos visto nos seus innumeros films. O galã é um rapaz sympathico que já conquistou muitas namoradas por estas bandas quando da sua apparição em "Mysterios da India" no papel de um marajah apaixonado: o elegante Fritz van Dongen.

"A grande estrella" é, no conceito unanime da critica, o melhor film de Martha Eggerth, o seu mais expressivo trabalho de comediante, cantora e dansarina num sem numero de quadros luxuosos e admiraveis de bom gosto.

"A grande estrella" estará em cartaz no cinema São Luiz a partir de sexta-feira proxima por apresentação de Art-Films.

DOUGLAS FAIRBANKS JR. GOSTOU DE TRABALHAR COM DANIELLE DARRIEUX

DOUGLAS FAIRBANKS, Jr. DANIELLE DARRIEUX

"A mais alegre e divertida producção que já fiz em minha vida!".

Foi assim que se expressou Douglas Fairbanks Jr., ao se referir a seu trabalho quando coastro de Danielle Darrieux, fascinante e linda estrella franceza no seu primeiro film americano para a Nova Universal, "A Sensação de Paris", em que se combina o drama, o romance e a comedia, e que veremos segunda-feira no Palacio.

Mischa Auer, Helen Broderick e Louis Hayward, chefiam o brilhante elenco que coadjuva os astros.

"Já vi varios films de Danielle quando estive em Paris e sabia que ella era a favorita do publico francez. Mas quando cheguei no scenario nos estudios da Nova Universal para filmar as primeiras scenas de "A Sensação de Paris", ella literalmente me conquistou 100 %. Interpretava com tanto sentimento, exprimia-se com naturalidade e dava tanta força dramatica ao dialogo, que tive a impressão de ser a historia realissima!".

O segredo do successo de Danielle Darrieux, na opinião de Fairbanks, é a sua extraordinaria naturalidade, a sua grande vontade em agradar e o facto de levar muito a serio o seu labor.

"Ella possue uma notavel memoria", disse. "Nunca esquece uma palavra, pontuação ou um gesto. Dizem que ella aprendeu o inglez apenas em seis mezes, mas faz mais que isso. Ella aprendeu a pensar e a interpretar em inglez!".

Fairbanks, que é um dos mais procurados galãs da colonia cinematographica, declarou que Danielle é uma das pessoas menos affectadas que já conheceu, e isso apesar de seus triumphos cinematographicos.

Patente de invenção n 23.065

Momsen & Harris, Agente Official da Propriedade Industrial, estabelecida á praça Mauá, n. 7, 18°, nesta cidade, encarrega-se de promover o emprego de **"Aperfeiçoamentos nos processos para fluctuação de mineries"**, privilegiados pela patente de invenção, supra assignada, de propriedade da **E. I. Du Pont de Nemours And Co.** estabelecida em Wilmington, Estado de Delaware, Estados Unidos da America.

CARTAZ DO DIA

SÃO LUIZ — "Argelia", (Distribuição United) com Charles Boyer e Sigrid Gurie. — Horario: 2 — 4 — 6 — 8 e 10 horas.

PLAZA — "Professor Pharaó" (Paramount) com Harold Lloyd. Horario: 2 — 4 — 6 — 8 e 10 horas.

METRO — "Queijo Suisso" (Metro Goldwyn) com o Gordo e o Magro". — Horario: 1/2 dia — 2 — 4 — 6 — 8 e 10 horas.

PALACIO — "Miss Broadway" (20th. Century Fox) com Shirley Temple. — Horario: 2 — 3.40 — 5.20 — 7.00 — 8.40 e 10.20 horas.

ALHAMBRA — "King Kong" (R. K. O.) — com Bruce Cabot e Fay Wray — Horario: 2 — 3.40 — 5.20 — 7.00 — 8.40 e 10.20 horas.

ODEON — "O Mundo se Diverte" (R. K. O.) com Douglas Fairbanks Jr. e Ginger Rogers. — Horario: 2 — 4 — 6 — 8 e 10 horas.

IMPERIO — "Os Miseraveis" (20th. Century Fox) com Fredric March. Horario: 2 — 4 — 6 — 8 e 10 horas.

PATHE' PALACE — "O Demonio da Algeria" (Alliança) com Jean Gabin e Mireille Balin. Horario: 2 — 4 — 6 — 8 e 10 horas.

BROADWAY — "No Limiar do Crime" (Warner) com Humphrey Bogart. — Horario: 2 — 3.40 — 5.20 — 7.00 — 8.40 e 10.20 horas.

REX — "Napoles de Outros Tempos" (Art Films) com Maria Denis — Horario: 2 — 3.40 — 5.20 — 7.00 — 8.40 e 10.20 horas.

CENTRO

ELDORADO — "Bloqueio" e "23 horas e meia de Licença".
PARISIENSE — "Robin Hood".
OPERA — "Vive Ama e Aprende" e "Diabinho de Saias".
METROPOLE — "Sepulcro Indiano" e "A Sombra Assassina".
PATHE' — "Juventude Valente" e "Laçada do Destino".
POPULAR — "O Preço da Fama", "Garota de Isca" e "Alcatraz".
FLORIANO — "As Aventuras de Marco Polo" e "Abutres dos Negocios".
PARIS — "Rosalie" e "Campeão de Força".
S. JOSE' — "A Rosa do Adro".
IRIS — "Louca por Musica" e "Irmão Contra Irmão".
IDEAL — "Amar não é Sopa" e "Paraiso do Amor".
MEM DE SA' — "Palpite de Mr. Moto" e "A Cirandinha".
LAPA — "O Club dos Solteirões" e "No Theatro da Vida".

BAIRROS

POLYTHEAMA — "Rapinado" e "Sempre a Mulher".
GUANABARA — "Mysterios da India" e "O caso Westland".
NACIONAL — "Diabo a Soldo" e "A Necessidade Obriga".
ROXI — "Que Papae não Saiba".
PIRAJA' — "Sempre a Mulher".
VARIETE' — "Robin Hood".
IPANEMA — "O Divorcio de Lady X" e "Perdidos para o Mundo".
RIO BRANCO — "Cupido é do Circo" e "O Cerco de Hollywood".
AMERICANO — "Vida Peccadora" e "Uma Viagem á Paris".
CENTENARIO — "Maridinho de Luxo" e "Astros em Desfile".
AVENIDA — "O Divorcio de Lady X" e "Paraiso para Dois".
AMERICA — "Casamento sem Caricias".
BRASIL — "Caipiras da Fuzarca" e "Coragem Captivante".
D. PEDRO — "Mysterio do Cabaret" e "Não Me Queiras Tanto".
BANDEIRA — "Confissão de Mulher" e "A Formula da Morte".
GUARANY — "Alma de Apache" e "Lanceiro Espião".
APPOLO — "Rua dos Prazeres" e "Um Amor para Dois".
S. CHRISTOVÃO — "O Poder da Magia" e "Sangue Bandoleiro".
TIJUCA — "Pimpinella Escarlate" e "Estrellinha do Barulho".
VILLA ISABEL — "Perdendo Ganhamos" e "Nos Braços de Cupido".
VELO — "O Caminho do Prazer" e "Irmão contra Irmão".
SMART — "Casaremos amanhã" e "Defensor Impune".
CATUMBY — "Os Tres Mazos da Alegria" e "Heróe da Fronteira".
HELIOS — "As Aventuras de Marco Polo".
EDISON — "Tinha que Ser Tua" e "La Habanera".
HADDOCK LOBO — "Jazz da Academia" e "Garota de Isca".
GRAJAHU' — "Peccadores no Paraiso" e "Um Susto e Uma Corrida".
MARACANÃ — "Caipiras da Fuzarca" e "23 Horas e Meia de Licença".
FLUMINENSE — "Peccadores no Paraiso" e "Subjugando Paixões".

SUBURBIOS

(CENTRAL)

MEYER — "A Necessidade Obriga" e "Levada da Brêca".
MASCOTTE — "Bulldog Drummond em Perigo" e "Dinheiro Demais".
PARA TODOS — "Vogas de Nova York" e "Ouro Escondido".
BEIJA-FLOR — "Pimpinella Escarlate" e "O Rei do Hippodromo".
PIEDADE — "Perdendo Ganhamos" e "Duplo Perigo".
ALPHA — "A 8ª Esposa de Barba Azul" e "O Ultimo Gangster".
MODELO — "Mysterios da India" e "A Cirandinha".
MADUREIRA — "Vidas Peccadoras" e "Duplo Perigo".

SUBURBIOS

(LEOPOLDINA)

RAMOS — "Intriga na China" e "Segunda Lua de Mel".
OLARIA — "Folia á Bordo" e "Caprichos do Destino".
ORIENTE — "Perigo por Accaso" e "Mal Falada".
PENHA — "Rainha Victoria".
SANTA CECILIA — "Em Plena Batalha" e "Canção da Lembrança".

Mickey Rooney no "Metro", sexta-feira! Mickey Rooney em "Amor de Criançola"! Mas o "Metro" apresentará, tambem, "Nova Audioscopia", 10 minutos divertidissimos de cinema em relevo!

HOJE E AMANHÃ, ULTIMAS DE "QUEIJO SUISSO"

Mickey Rooney é um "bicho"! Em "Amor de Criançola" elle tem esta pequena, com quem anda um "wing" alucinante!

Não ha muitos mezes, com o maior agrado, o "Metro" exhibiu "Aproveite a Mocidade", uma encantadora comedia familiar em que vimos algumas attribulações de uma familia americana: a familia Hardy, interpretada por Lewis Stone (o pae, o juiz Hardy), Fay Holden, a sra. Hardy; Mickey Rooney, o caçula, e Cecilia Parker, a filha mimada. A Metro dar-nos-á, agora, mais uma comedia com a captivante familia: "Amor de Criançola", que pode, de resto, ser assistida tanto por quantos viram como pelos que não viram "Aproveite a Mocidade", pois não obstante serem as mesmas as figuras, as sequencias do novo film não dependem das do outro. O que importa dizer é que "Amor de Criançola" é mais um espectaculo encantador de "Hardy family", e que Mickey Rooney (o unico, o insuperavel, o inimitavel Mickey Rooney) está melhor que nunca, sendo delle uma sequencia em que o vemos desarticular-se num "swing" que electriza!

No mesmo programma (cuja estréa se dará depois de amanhã, sexta-feira), o "Metro" apresentará "Nova Audioscopia", um novo "short" em relevo, 10 minutos divertidissimos em que, com o auxilio de oculos bicolores que serão distribuidos á entrada, teremos a illusão, rindo, gargalhando mesmo, que da téla se desprendem coisas e que de lá nos atiram moveis e outras miudezas... Um programma estupendo, não ha duvida, destinado ao mais franco successo, porque antes de mais nada tem Mickey Rooney (repetimos: o unico, o insuperavel, o inimitavel Mickey Rooney!) e as curiosidades divertidissimas prodigalizadas pelos 10 minutos da "Nova Audioscopia"...

Um bom film mexicano — "Rancho Grande" — no Alhambra, 2.ª feira, estreado pela United

Tito Guizar e Ester Fernandez em "Rancho Grande" que veremos segunda-feira no Alhambra

A United Artists não se limita a distribuir pelliculas feitas em Hollywood ou nos estudios inglezes, como as que Alexander Korda produz. Tambem a United, sempre que se offerece uma boa opportunidade, espalha pela America do Norte, e pelos principaes mercados, filmes de outras procedencias, desde quando se imponham pelas suas virtudes intrinsecas.

Está nesse caso "Rancho Grande" (Alla en el rancho grande), film typico mexicano, produzido com Tito Guizar, fazendo o seu protagonista. Tal foi o successo registado por esse celluloide, nos salões norte-americanos, que Tito Guizar recebeu, desde logo, varios convites e excellentes contratos para os principaes estudios de Los Angeles, onde realmente se encontra e de onde já nos vieram magnificas performances suas.

Pois só agora nosso publico irá conhecer "Rancho Grande", o film que abriu as portas de Hollywood a Tito Guizar. Tratase de uma interessante historia campestre, onde tambem participam René Cardona, Estér Fernandez, Lorenzo Barcelata e outros proeminentes vultos da cinematographia mexicana, que já accusa um sensivel desenvolvimento, como todos nós vamos observar, quando, segunda-feira o Alhambra tiver apresentado "Rancho Grande", por intermedio da United Artists.

Dr. Newton Motta

(Cirurgião do Hospital S. Francisco e da Caixa da City, Ex-Chefe dos Serviços de Gynecologia e Obstetricia da Benefic. Hespanhola)

OPERAÇÕES — DOENÇAS DE SENHORAS — PARTOS —

Consultorio:
Rua Ouvidor, 161-1, sala 4
Terças, quintas e sabbados
— 2 ½ ás 4 —
Tel. 28-6262

Um maravilhoso film musical, no Broadway

Jessie Mathews que veremos em "Primavera em Paris"

Para sexta-feira, está o cinema Broadway annunciando "Primavera em Paris", uma producção musical de Gaumont British, distribuida no Brasil pelo Broadway-Programma.

"Primavera em Paris" tem todos os requisitos para agradar a platéa mais exigente.

Como protagonista, possue Jessie Matthews, a estrella admiravel que Hollywood não poude conquistar, apesar de lhe ter offerecido 5.000 contos de réis para posar um unico film.

Jessie Matthews, que é dirigida pelo seu esposo Sonnie Hale, tem uma criação magnifica que ficará sempre gravada na memoria dos cariocas.

O film ainda tem como autores das canções, os famosos compositores Gordon e Revel, como scenario a parte mais interessante de Paris, e como enredo a vida dos bohemios e dos artistas na Cidade-Luz.

"Primavera em Paris" vae ser a grande attracção da cidade, amanhã no Broadway.

O PROGRAMMA DE FESTAS DO CLUB CENTRAL

O Departamento Social do Club Central de Icarahy organizou para o corrente mez um interessante programma de festas sportivo-sociaes.

Damos abaixo o referido programma que interessará sobremodo aos seus associados:

Hoje — Sarão-dansante, com orchestra, ás 21 horas, no Salão Verde. Será sorteado, entre as senhoras e senhorinhas presentes, um apreciado brinde, offerecido pelo associado, dr. Cehyl Tinoco.

Dia 16, domingo — Torneio relampago, ás 14 horas, de volley-ball feminino, patrocinado pelo Icarahy Praia Club, em sua quadra, no qual tomará parte a sua representação. Grandioso sarão-dansante em homenagem ás "misses" do Districto Federal, no concurso da "A mais linda joven do Brasil", patrocinado pelos Diarios Associados e Radio Tupy, ás 21.30 horas.

Dia 19, quarta-feita — Sarão-dansante, com orchestra, no Salão Verde, ás 21 horas. Será sorteado, entre as senhoras e senhorinhas presentes um rico premio, offertado pelo socio proprietario, sr. Alfredo Moraes Silva.

Dia 23, domingo — Sarão-dansante, com grande orchestra, ás 21.30 horas, no salão principal do club. No decorrer das dansas será feita a entrega de medalhas dos campeões e vice-campeões dos torneios internos.

Dia 25, terça-feira — Torneio relampago de basket-ball, promovido pelo Icarahy Praia Club, ás 20 horas, no qual tomará parte a representação do club.

Dia 26, quarta-feira — Sarão-dansante, com orchestra, no Salão Verde, ás 21 horas. Será sorteado, entre as senhoras e senhorinhas presentes, um gracioso mimo, offerecido pelo socio proprietario sr. Eurico de Andrade Baptista.

Dia 29, sabbado — Grandioso baile de gala offerecido á senhorinha Lêda Regazzi Guimarães, "miss" Club Central. Serão convidados de honra as 15 "misses" mais votadas e concorrentes ao titulo de "miss" Nictheroy, bem como as "misses" municipaes fluminenses, no concurso de "A mais linda joven do Brasil".

Nessa festividade tocará a jazz effectiva "Original Jazz" do maestro Benedicto de Oliveira. Traje: "smooking" ou branco a rigor.

Dia 30, domingo — "Matinée" infantil-dansante, patrocinado pelo Departamento Feminino, ás 16.30 horas Sarão-dasante, com grande orchestra, ás 21,30 horas, no salão principal.

Todas as segundas-feiras — Treino de basketball dos 1.° e 2.° teams, ás 20 horas, na quadra do C. de Regatas Icarahy.

Todas as terças-feiras — Treino de volley-ball feminino, ás 16 horas, na quadra do Praia de Flexas Club.

Todas as quartas-feiras — Treino de basketball dos 1.° e 2.° teams, ás 20 horas, na quadra do Praia das Flexas Club.

Todas as quintas-feiras — Treino de volley-ball feminino, ás 20 horas, na quadra do Club de Regatas Icarahy.

Todas as sextas-feiras — Treino de volley-ball feminino, ás 16 horas, na quadra da C. de Regatas Icarahy.

Todos os sabbados — Treino de basketball para infantis, juvenis e principalmente ás 20 horas, na quadra do Praia das Flexas Club.

Todos os domingos — Treino de volley-ball feminino e de bola athletica, ás 10 horas da manhã, em frente ao Club.

Bette Davis, a figura maxima da tela, em "Somos do Amor"

"Somos do Amor"... Sim, somos do amor, com toda a certeza. Porém, quando, em amor se juntam tres criaturinhas como Bette Davis, Olivia de Havilland e Bonita Granville, de um lado e Leslie Howard, Patric Knowles do outro, a coisa se torna mais perigosa. Temos que nos referir, alegremente a "Somos do Amor" (It's Love I'm After), delicioso celluloide da Warner Bros., que o Plaza vae exhibir a seguir, porque se trata, realmente, de um celluloide divertidissimo, que nos mostra os encantos, as deliciosas dores de cabeça, que soffrem os que se amam de verdade!

"Somos do Amor" é o romance de duas grandes figuras theatraes e, como eram realmente artistas geniaes, tinham o seu orgulho, a sua pontinha de ciume profissional, para augmentar o ciume natural de duas criaturas que se gostam muito.

Bette Davis, a figura maxima da téla, surge completamente differente, com toilettes vaporosas, mostrando uma pontinha de genio, muita labia e differente até no penteado, com uma franja na fronte, que lhe dá, realmente, um arsinho petulante, aggressivo e seductor.

Com ella, como uma pequena romantica, que se apaixona por qualquer D. Juan, surge Olivia de Havilland, morena e bella, mordendo a ponta de lencinhos rendados, desesperando-se com o abandono do conquistador experimentado, que a quizera apenas para um flirt inoffensivo e que se assusta, deveras, com o rumo serio que o namoro ia tomando.

Bonita Granville e Patric Knowles tambem desempenham papeis agradaveis e Leslie Howard, o grande actor, marca sua terceira e brilhante apparição ao lado de Bette Davis, pois que, antes de "Somos do Amor", foi seu co-star em "Escravos do Desejo" e "Floresta Petrificada"

Eis o que o Plaza, segunda-feira nos dará, com a garantia do sello da Warner Bros.

"Negocios de Cupido" e "G. Man da Fronteira"

A RKO vae offerecer ao publico do Pathé Palacio uma opportunidade rara para rir gostosamente, para rir até fartar.

E' o caso que, na proxima segunda-feira apresentará "Negocios de Cupido", uma esplendida comedia que tem Victor Moore no principal papel.

Victor Moore tem a virtude, verdadeiramente preciosa, de encontrar sempre uma attitude nova, uma piada inedita, qualquer coisa de desconhecido e de interessante que venha arrancar applausos e provocar boas gargalhadas.

Isto é precisamente o que acontece em "Negocios de Cupido". O film tem situações comicas interessantissimas, passagens agradaveis e por vezes de intenso ridiculo, e é a Victor Moore, principalmente, que cabe provocar o riso com a sua jovialidade exotica.

Estão ainda no elenco Wick Lester, uma romantica joven, e Allan Lane, uma brilhante reporter, ávidos de novidade e "furos" sensacionaes.

No mesmo programma a R. K. O. apresentará ainda mais uma perigosa aventura genero "western", "G. Man da Fronteira".

As scenas desenrolam-se no far-west norte-americano e o entrecho gira em torno das actividades de uma perigosa quadrilha de ladrões de gado, e da intensa perseguição que lhe movem os cidadãos honestos da povoação, e da policia rural, estes ultimos encabeçados por George O'Brien.

Clinica Medico Cirurgica do
Dr. Americo Caparica
CONSULTORIO:
RUA VISCONDE DO RIO BRANCO, 31
Elevador — Telep. 22-2949
Diariamente das 4 ás 7 hs.
RESIDENCIA:
R. PAULO FRONTIN, 103
2.° andar — Tel. 22-7804

Assistencia Judiciaria do DIARIO CARIOCA

Criada esta secção gratis para os seus leitores pobres sob a direcção do dr. Alvaro Conceição de Oliveira

O DIARIO CARIOCA, ao inaugurar a Assistencia Judiciaria para seus leitores, prestou mais um relevante serviço á sociedade defendendo os direitos dos que necessitam de Justiça. O successo e recompensa dessa nova secção encontramos nos agradecimentos que temos recebido. Continuaremos diariamente das 17 ás 18 horas a attender aos interessados.

TURF

JOCKEY CLUB BRASILEIRO

Para as reuniões de sabbado e domingo proximos, no Hippodromo Brasileiro, foram, hontem, organizados os programmas seguintes:

SABBADO

1º — Premio "Xuri" — 1.600 metros — 4:000$000 — Auditor 56 kilos, Galopador 53, Caciula 52, Mango 51 e Sanguenol 51.

2º — Premio "Funny Boy" — 1.400 metros — 4:000$000 — Kisber 56 kilos, Nickel 56, Kalifa 56, Belartes 56, Gatilho 56, Lutando 56 e Nhá Duca 54.

3º — Premio Classico "Conde de Herzberg" — 1.600 metros — 20:000$000 — Brazador 55 kilos, Negus 55, Sugestivo 55, Xintan 55, Odax 55 e Miragaio 55 kilos.

4º — Premio "Leviathan" — 1.500 metros — 3:500$ — Jardineira 52 kilos, Ogarita 49, Mineral 55, Coroada 50, Estrangeira 49, Cannes 52, Canto Real 56, Brazino 52, Marechal 48 e Urca 48.

5º — Premio "V-8" — 1.200 metros — 5:000$000 — Grey Girl 54 kilos, Fleuron 56, Piratininga 54, Nicolau 56, Lamina 54, Myrna 54, Gabino 56, Rosilegio 56 e Liber 54.

6º — Premio "Xenon" — 1.600 metros — 4:000$ — Marabó 58 kilos, Quení 51, Refalosa 58, Oricana 54, Lumine 48 e Finca 48.

Premios do betting: Leviathan — V-8 — Xenon.

DOMINGO

1º. — Premio "Ufano" — 1.200 metros — 10:000$000 — Sultan Star 53 kilos, Ventarola 53, Oiticoró 55, Glorista 55, Lulu' 53, Rigoroso 55, Messancy 53, Resaiva 53, Implacavel 55, Garbo 55, Controle 55, Zagala 53, e Zingador 55.

2º. — Premio "Uberaba" — 1.400 metros — 10:000$000 — Fé 53 kilos, Reporter 55, Rastilho 55, Valmy 55, Valdo 55 e Filet 53.

3º. — Premio "Baltica" — 1.500 metros — 4:000$000 — Xique-Xique 54 kilos, Grato 58, Xamete 52, Salyrgan 53, Oitibó 52, Sussan 54 e Facelrice 54.

4º. — Premio "Algarve" — 1.600 metros — 4:000$000 — Quintilha 52 kilos, Uyrapara 52, Catú 50, Urussanga 58, Sylpho 48 e Quinau 53.

5º. — Premio "Moacyr" — 1.000 metros — 5:000$000 — Colorado 55 kilos, Fleur d'Amour 57, Kadjar 58, Sixpenny 51, Alubia 55 e Iapó 58.

6º. — Premio "Midi" — 1.200 metros — 4:000$000 — Smoky 56 kilos, Braúna 54, Sassi 54, Xaco 56, Mexico 56, Patuska 54, Oitichi 56 e Onyx 56.

7º. — Grande Premio "Derby Club" — 3.200 metros — 25:000$000 — Moleque Doze 52 kilos, Lafayette 55, Buru' 54, Ubaibás 51, Relinga 52 e Ornamento 51.

8º. — Premo "Timoneiro" — 1.600 metros 4:000$000 — Bracaléa 51 kilos, Satania 58, Paratigy 53, Gandaia 51, Ijuhy 55, Paisagem 49, Carreteiro 52 e Bill 50.

Premios do betting: "Midi" — Grande Premio "Derby Club" Timoneiro".

RESOLUÇÕES DA COMMISSÃO DE CORRIDAS

A Commissão de Corridas em sessão realizada hontem, tomou as seguintes resoluções:

a) — suspender por duas reuniões cada um dos aprendizes Caio Brito e Domingos Ferreira, por infracção do art. 168, do Codigo; o primeiro no "Premio Alubia", da reunião do dia 1º e o segundo no premio "Gallipoli", da reunião do dia 2;

b) — multar em 200$000 Timoteo Batista, por infracção do art. 176, do Codigo, no premio "Perigosa", da reunião do dia 8;

c) — suspender por quatro reuniões o aprendiz Orlando Serra, por infracção do § unico do art. 174, do Codigo, no premio "Sueno Largo, da reunião do dia 9;

d) — suspender por duas reuniões o jockey Cosme Morgado, por infracção do art. 174, do Codigo, no premio "Gallipoli, da reunião do dia 9;

e) — chamar á Secretaria, hoje, ás 16 horas, o aprendiz Manoel Tavares, jockey Waldemiro de Andrade e tratador Gabino Rodriguez;

f) — ordenar o pagamento dos premios das reuniões de 1 e 2 do corrente.

g) — permittir novamente a inscripção do cavallo Paratigy.

HEMORRHOIDAS
cura radical sem dôr e sem operação, doenças ano-rectaes, rectites, fistulas, estreitamentos do recto, doenças venereas. Tratamento das Hemorrhoidas por processos modernissimos. — Cirurgia do recto
DR. JOAQUIM DE OLIVEIRA
(Da Assistencia Municipal)
RUA VISCONDE DO RIO BRANCO, 31-1º ANDAR.
Das 16 ás 19
— Telephone: 22-2049 — Residencia: 28-0125.

Oran não mais correrá este anno

O valoroso nacional Oran, que vem de conquistar algumas victorias que o collocam como um dos nossos maiores "stayers", não mais correrá este anno.

O seu dedicado entraineur José Lourenço Filho reconhecendo no filho de Tonny aquelles predicados inherentes a um crack, resolveu, retiral-o de entrainement e, como uma medida de precaução, submettel-o a uma cura radical nos tendões das patas anteriores.

Desse modo, fica o descendente de Rabelais habilitado a proseguir na temporada vindoura, a innegavel campanha iniciada este anno na Gavea.

Aurelio Olmos chegará hoje

Procedente de S. Paulo, é esperado hoje em nossa capital o entraineur Aurelio Olmos, que em sua companhia trará os seus dois pensionistas Relinga e Ubaibás.

Esses dois pupillos do Stud Francisco Eduardo de Paula Machado deverão tomar parte no Grande Premio "Derby Club", a ser realizado no domingo vindouro.

Therezinha Batista

Passou ante-hontem pelo doloroso golpe de perder a sua filhinha Therezinha, o jockey Salustiano Batista.

O enterramento da interessante menina effectuou-se hontem, saindo o feretro da rua Lopes Quintas nº 43.

Ao freno oriental os nossos pezames.

Voltou ás suas antigas cocheiras

Voltou a ingressar nas cocheiras do jockey-entraineur Gonçalino Feijó o platino Mi Fiete.

O filho de Gradely que deverá cair este anno na compulsoria esteve algum tempo aos cuidados de Alcides Miranda.

Os maiores ganhadores deste anno

JOCKEYS

São os seguintes os jockeys que, nesta temporada, occupam os 10 primeiros logares na estatistica por premios.

1º logar — L. Leigthon, 218 m. e 68 v.: 512:470$000.

2º logar — G. Costa, 201 m. e 19 v.: 461:727$000.

3º logar — J. Mesquita, 275 m. e 46 v.: 435:425$000.

4º logar — P. Gusso, 186 m. e 32 v.: 289:350$000.

5º logar — A. Molina, 134 m. e 31 v.: 247:280$000.

6º logar — S. Batista, 299 m. e 35 v.: 240:605$000.

7º logar — W. Andrade 117 m. e 17 v.: 214:750$000.

8º logar — J. Canales, 160 m. e 30 v.: 213:900$000.

9º logar — H. Herrera, 169 m. e 25 v.: 186$380$000.

10º logar — D. Ferreira, 108 e 36 v.: 155:250$000.

OBSERVAÇÕES: — M: montarias e V; victorias.

Doenças ano-rectaes
E DOS INTESTINOS
Dr. Lauro Borges
Tratamento das hemorrhoidas sem operação e sem dôr
RODRIGO SILVA 14 - 5.º
22-1250

Sob novo entrainement

Mudaram hontem de cocheiras o platino Mandarin e a potranca nacional Batucada.

Esses dois animaes foram transferidos dos cuidados do tratador João Baptista Ribeiro para as do entraineur Oswaldo Feijó.

Dr. José de Albuquerque
Affecções sexuaes masculinas, venereas ou não. Tratamento da
IMPOTENCIA EM MOÇO
Espermatorrhea, Polluções, Perdas seminaes, Phobias sexuaes, Temores, Depressões, Blenorrhagia aguda ou chronica, Prostatites, Orchites, Vesiculites, Estreitamentos, Canceros.
ROSARIO, 172. De 9 ás 10 horas

O resultado das inscripções do Grande Premio Presidente Vargas

Para o Grande Premio PRESIDENTE VARGAS, inscreveram-se os seguintes concorrentes:

Xaco — Miragaio — Sucuruvy — Moleque Doze — Krebelina — Galan — Zio — Indayatuba — Xuri — Xintan — Afortunado — Tóca — Malfa — Payal — L'Atlantide — Negus — Buru' — Ubajara — Papary — Lafayette — Ijuhy — Saphiaha — Tristão — Iapó — Ubaibás — Carreteiro — Dominó — Fanny Boy — Sylpho — Bomsucesso — Relinga — Sugador — Micuim.

Se é tão facil obter as
PILULAS DE REUTER
por que continuar a soffrer do estomago?
L&K

Basket collegial

FLAMENGO X JURUEMA

O forte "five" cestobolistico do Collegio Flamengo vem de conquistar expressivo triumpho.

Enfrentando o seu leal adversario Instituto Juruema, em match amistoso, conseguiu a melhor, espelhada no placard de 17 x 8.

O conjunto vencedor apresentou-se com a ordem seguinte:

Arthur — Florentino — Jorge — Sylvio e Rolando.

Os teams defrontantes eram formados por alumnos do 3º anno.

ESTRANGEIROS

O prazo para a LEGALIZAÇÃO DA PERMANENCIA DE ESTRANGEIROS NO PAIZ, termina no dia 30 de novembro, p. f.

Procure hoje mesmo, o Escriptorio de Advocacia em Geral dos drs. Walter Siqueira e Pereira Franco, que mantém annexa uma secção especializada para o assumpto, inclusive NATURALIZAÇÃO E PASSAPORTE.

Ouvidor, 169, 5.º andar, sala 503, tele. 42-7553. — RIO DE JANEIRO.

O Bangú activa-se para enfrentar o Vasco

O Bangu', domingo proximo, cumprirá mais um compromisso do campeonato enfrentando o team do Vasco, que se encontra invicto no certame official da cidade.

Esse encontro vem sendo aguardado com grande interesse, pois é conhecido o valor do team suburbano, principalmente quando actua em seu campo.

O team bangu'ense foi submettido a um rigoroso treinamento individual durante a semana passada. Amanhã, deverão realizar o ultimo preparo de conjunto, quando será definitivamente resolvida a inclusão de Ladislau na offensiva, para o jogo de domingo.

O veterano defensor do Bangu' encontra-se em excepcional forma, depois de um periodo longo de treinamentos individuaes a que se submetteu na Policia Especial. Bem disposto, Ladislau espera reapparecer em grande forma para; dentro de pouco tempo, encerrar a sua carreira no club onde brilhou com seu irmão Domingos.

Para o treino de amanhã, foram convocados todos os profissionaes e amadores, pois é pensamento do technico Manfrenatti, collocar contra o quadro de profissionaes o quadro de reservas, no primeiro tempo e o team de amadores no segundo tempo.

Os bangu'enses esperam conseguir o seu primeiro triumpho, domingo proximo contra o Vasco, no campeonato da cidade.

Associação dos Empregados no Commercio do Rio de Janeiro

A Associação dos Empregados no Commercio do Rio de Janeiro, dando cumprimento ao programma que organizou para as commemorações do mez de outubro, "Mez do Empregado no Commercio", promoveu, na manhã do dia 9 do corrente, domingo ultimo, a inauguração da placa de bronze que offereceu para a "Rua Pinto Junior" — Socio n. 1 da Associação dos Empregados no Commercio e um dos fundadores dessa pujante instituição.

A placa foi solennemente inaugurada, tendo, nessa occasião, proferido um improviso, o cel. Marcondes da Luz, presidente da Associação, evocando a figura de Pinto Junior, historiando os seus ingentes esforços no sentido da fundação da Associação que, hoje, esparge tantos beneficios para os seus associados.

Terminou o presidente, resaltando a justiça e bondade do prefeito do Districto Federal, dr. Henrique Dodsworth, permittindo immortalizar, num dos logradouros publicos da cidade, o nome de "Pinto Junior".

Usaram egualmente da palavra o sr. Luiz Frugoni, secretario perpetuo da Associação e o sr. Antonio Lopes Barbosa, socio bemfeitor.

Ao acto compareceu incorporada, a directoria da Associação dos Empregados no Commercio do Rio de Janeiro, tendo recebido innumeros cumprimentos pela significação da homenagem que foi prestada ao sr. Pinto Junior.

Compareceram tambem ao acto grande numero de associados e pessoas de destaque social.

O ministro Fernando Costa fez-se representar

Na posse do sr. Annibal Freire, Consultor Geral da Republica, o sr. Fernando Costa, ministro da Agricultura, fez-se representar pelo sr. Gontijo de Carvalho, seu official de gabinete.

Contratado Pelo Prefeito Dodsworth Pessoal Para Servir na XI Feira Internacional de Amostras

Foram contratados por acto de hontem do prefeito Dodsworth, para a XI Feira Internacional de Amostras da Cidade do Rio de Janeiro:

Chefe de bilheteria: — João Teixeira Soares Netto. **Fiscaes:** Luiz Portocarrero Velloso, Waldemar Ferreira, Henrique Dunham, Domingos Barros Silva, Gustavo de Sá, João Luiz Barbosa, Hermes Ferreira Barbosa, Nelson Abreu, Antar de Oliveira, Murillo de Sá Pereira, Adhemar de Azevedo, Alfredo Silva, Francisco Brandão Filho, Roberto Germano Freitas Valle, José Motta, Mario Monteiro, Luiz Rigolot, Sergio Wladimir Bernardes, Luiz Alves Carneiro da Silva, Carlos Marcondes Ferraz, João Maria Bittencourt Menezes, Marciano Alves Ferreira, Antonio R. Silveira e Ernesto Moreira.

Auxiliares: José Armando de Vasconcellos, João Vasconcellos Theofilo, Antonio Ferraz Fuzaro, Danilo Serpa, Aloysio Affonso Ferreira, Delcio Vieira Soares, Alexandre Suevo, Root Catramby, Carlos Barra Jordão, Luiz Borges de Mattos Filho, Darcy Nobrega, Wilson Carneiro, Celso Pereira Fonseca, Romulo Carrilho da Fonseca Silva, Humbero Pinto da Luz, Ernestino Ramos da Costa, José Luiz Nunes, Nilo Magalhães Pires, Raymundo Brigido, Rubem Wanderley, Flavio Léo Azeredo da Silveira, Dulce de Souza, Carlos Dias, Beatriz Bellens Bezzi, Izilda Horta de Bellens Bezzi, Arthur da Costa Pinto, José Maria Vieira da Costa, Augusto Bonavita, Alvaro Aguirre, Arthur Pereira, José Ferreira de Mendonça, Waldemar Moeda de Miranda, Paulo Marcondes dos Reis, Ricardo Salusti Benevenuti, Alberto Furtado Grabowski, Alberto de Aguiar Maltez, Manoel Maria de Aguiar Maltez, Luiz Gonzaga de Aguiar Maltez, Waldemar Esteves Magalhães, Alvaro de Hollanda Cavalcanti e Francisco Vieira.

Chefe do Serviço de Vigilancia: Mario Caparica Pinheiro.

Serviço de Vigilancia - Guardas: Rubens Meinich, Homero Tedim da Costa, Abrahão Jesus Soeiro, Jacy Moreira Sampaio, Benedicto Martins Ribeiro, Mario Gonçalves Ferreira, Eugenio Pereira Lima, Tancredo Augusto Passos, Hilton da Costa Silveira, Carlos Francisco de Paula, Gilberto Bittencourt Miranda, Mario Amaral Villela dos Santos, Alcides Ferreira Braga, Adolpho Madeira Filho, Francisco Raymundo, Carlos Mac Dowel da Costa, Ivaldo Ferreira Leite, José Ribeiro dos Santos, Manoel Queiroga, Pantaleão Bezerra Sobrinho, Francisco Chaves, Manoel Vieira, Mariano Lisboa Ramos, Manoel Conceição, Eurico Figueira de Almeida, Victor Wanderley Curio, Didace Marcondes, Braulio Soares, Mario Calvagno Figueiredo, Rafael Garofalo, Carlos José de Oliveira Carneiro, Mario Netto, Aloysio Moura Brasil, Gastão Pestana de Aguiar, Antonio Vespasiano Ramos, Djalma Nunes de Azevedo, Claudio Eduardo Pedreira, Americo Camacho, Mauro Ribeiro Viegas, Anchises Pinto de Oliveira, Octavio Colbert Carvalho Perissé, Paulo Nolasco de Carvalho, Benedicto Pereira Leite, Manoelito Ferreira Leite e Carlos Alberto Carvalho Perissé.

BILHETEIRAS — Isolina Cunha, Olita de Almeida, Emilia Regina Falcão, Alice Mendes, Alzira Carvalho San Martim, Eulalia Niemeyer, Anna Cardoso, Clotilde Barroso, Zulmira Barroso, Maria Lopes, Dulce Corrêa Soares, Otilia Leite Brasil, Euridice Pereira da Cunha, Sylvia Nogueira, Euridice Menezes, Jandyra Barros, Ernestina Pinto Leite, Ercilia de Souza Valle, Morena Maia, Marian Barroso, Nadyr Figueiredo, Maria de Albuquerque, Guilherme Jorge, Egilde Ramos Pinto, Aurea Antunes da Silva, Marietta Vieira de Oliveira, Luiza Mesquita, Sophia Rodrigues, Eugenia Esmeralda Moreira, Elza Moreira, Maria de Lourdes Fernandes, Cecilia Cruz, Gegilda Santos, Eudoxia Teixeira, Wanda Gonzaga e Evangelina Pinheiro Fam.

ZELADORAS — Maria Luiza da Costa, Amelia de Oliveira, Mafalda Camara J. Araujo, Leonor de Mello Moraes, Anna Belart, Anna Silva, Antonia Roque da Silva, Maria Guimarães Feijó, Eunice Assis Nunes, Capitulina Mello, Josina D'Avila, Carlota Martins Sophia, Francisca Alves Passarinho, Nazareth Barroso, Rosa Maria dos Santos, Armanda Camara, Olanda Braga, Ernestina Duarte Campos, Anna Lopes, Crecina Vereza, Maria Paz Oldigueiro, Cina Cazali, Alzira Rocha, Mary Pinheiro, Geny Luz, Maria da Gloria D. de Almada, Maria Dolores Fernandes Ribeiro, Zaira Callut, Honorina Ferreira, Maria José de Oliveira (2ª), Julia Rosa dos Santos, Benedicta Sant'Anna, Dina Marques, Joanna Rosa Ferreira, Ermelinda Martins, Felicia Sampaio, Maise Soares Arruda, Amelia Mello, Euthalia Pimenta, Rita da Silva Mendes, Maria Alice Parahyba, Maria Sobral Pires, Josepha Lopes, Rosa Teixeira, Maria Nunes da Silva, Carmen Coutinho, Cecilia Assis de Almeida, Argelia Mayrinck, Enedina Pacheco, Léa da Rocha Lemos, Noemia Brandão de Barros, Mariatt Brandão de Barros, Odette Lopes de Azevedo, Aracy de Albuquerque Maranhão, Erice Maranhão, Laudelina Pinto Leite, Herondina Ribeiro da Fonseca, Iracema Amarante, Dagmar Vinhaes, Belmira Machado Leite, Lina Avelato, Amadora Souto, Isaura Gorgulho Nogueira, Clotilde Guerra, Flora Soares Alves, Edina Amarante, Helena Salgado, Maria da Gloria Silva Saraiva e Maria Goulart dos Santos.

Chefia da guarda: — Narciso de Mendonça Motta.

Guardas: — Oscar Christaldo, Armenio da Silva Maduro, Adhemar B. da Silva, Lauro Nery Machado, Arquimedes Lacerda Teixeira, Carlos Pericolo, Manoel Pereiro dos Santos, Walter Pereira Ramos, Francisco Raymundo, Pedro Lopes Coelho, Armando Pernambuco, Benedicto Martins Ribeiro, Virgilio Pereira de Azevedo Filho, Amadeu Amado Martins, Pedro Bernardo de Araujo, Antonio Bernardo Sobrinho, Abrahão Andalafth, Fioravante Mario, Virgilio de Souza Tenorio Filho, Cesar da Silva, Oscar Monteiro, Antenor Lemos, Arlindo Pereira da Cunha, Oswaldo Gaspar, Guilherme Fortunato Saraiva, João Pessino, Raphael Villardo, João Baptista Alevato, Cassiano Tavolaro, Octavio Moraes Cardoso, Cicero Ferreira de Oliveira, Armando Affonso Fernandes, Hermogenes Vieira, Antonio Cyrillo da Silva, Antonio Biscainho, João Pereira, Aderbal Toledo, Astrogildo Medeiros, Petronio Luiz Botelho, José Ribeiro, Ambrosio Figueiredo, Hamilton Gomes Anjo, Sebastião Lopes de Castro, Victor Flores, Isaias Ferreira Silva, Latontaine Alexandrino Villas-Bôas, João Garcia Lopes, Armando Pereira, Leonel Augusto Azevedo, Vicente de Paulo Medeiros Mitchell, Anisio Castello Branco, Francisco Raymundo (2º), Antonio Ribeiro Conrado, Orlando Amaral Braga, Pedro Mello, J. Warlandi, Octavio Cunninghan, Pedro Lafayette Silveira Martins Rodrigues Pereira, Macario Calazans, Fernando de Souza Barros, Nicolino Giodorino, Fernando Lopes Villas Bôas, Emilio Rocha, Clodomir Dices, Victor Hugo de França Filho, Waldyr Soares, Manoel Villarinho, Laureano de Carvalho Borges, Balthazar Alves Maia, Firmino dos Santos Azevedo, Hermenegildo de Oliveira, Nelson Carrasco, Carlos Bicheri, Affonso de Aquino, Estevão Ribeiro de Souza, Heraclito Augusto Caballero, José Silva, Eduardo Accioli Pastor, Placido Pereira Vaz, Ranulpho Pinto da Silva, Manoel Alves Fricks, Jorge Singer, Vicente Turco, Alcino Alves Pinto Guedes, Milton Cavalcanti de Almeida, Domingos Serafim de Azevedo, Orestes Siqueira, Joaquim Ferreira, Bouças, Gaspar Gigante, Octavio Carnaval, Philadelpho Brandão, Oswaldo Parreiras, Acilio de Araujo Filho, João Carlos de Araujo Ferreira, Miguel Kalil, Sebastião Lopes de Azevedo, Carlos Liberato de Mattos, José Feitosa de Almeida, Leopoldo Ferreira, Mario Teixeira Gomes, Guilherme Dias de Souza, Ruy Lisbôa Dourado, Rubens de Figueiredo, Antonio Carvalho Dias, Manoel Gonçalves de Magalhães, Geografo Menezes, Sergio Francisco da Rosa, Manoel Teixeira Gomes, Celebe Ribeiro de Souza, Alberto dos Santos Cabral, José Augusto Coimbra Filho, Paulo Pereira Martins, José Augusto Coimbra, João Campos de Oliveira, Leopoldo Ferreira Netto, Paulo Lucas, Daniel Pereira, Amaro Pereira dos Santos, Hortencio Guaraná Filho, Antonio Soares de Alcantara, Luiz Ramim, Godofredo Cheides dos Santos, José Alves Fernandes, Hilcy Ribeiro Sarmento, José Candido Costa, Amaro Pereira dos Santos, José Theodoro Pires, Antonio Furtado Reis, Luiz Figueiredo, João Macedo, José Antunes, Antonio Delgado de Moraes, João Constantino Ribas, Anysio da Silva, José Almeida, Heitor Ramos, Mario Cunha, Geraldo Cardo-Teixeira, Cesar do Rego Monso, Carlos Costa, Joel Fontado teiro, Waldemar Cabral de Oliveira, Ezequiel de Almeida Gusmão, Alvaro Henrique, Sebastião Miguel, Oswaldo Gaspar Massano, João Monteiro, Cesar do Rego Monteiro; Colbert Sant'Anna Rocha, Adhemar Saporito, Aldemir Pereira, José Candido de Souza Valente, Ernani da Silveira Borges, Manoel Freitas, Antenor Cavalcanti de Albuquerque, Aristides Martins, Francisco Chaves, Astolpho Gama, Milton Suphcy Vieira, Eduardo Guedes Coelho, Waldyr Ferreira dos Anjos, Helio Gonçalves Ferreira, Manoel Antonio de Barros, Jayr Soares Barreiro, Dante Guarino, Luiz de Queiroz Menezes, Janunclo Ferreira de Moura, José Nunes Rodrigues, Orlando Martins Teixeira, Arydes Pereira Bastos, João da Silva Reis, Sabino Fonseca, José Trindade Pinheiro, Miguel Linode Figueiredo, Gilberto Chiapeta, José dos Santos e Jacy Dias de Souza.

O ministro da Viação informa

Pelo ministro da Viação foi dirigido um aviso ao procurador da Republica no Estado de Minas Geraes, prestando esclarecimentos relativos á defesa da União na acção proposta pelo engenheiro Paulo de Moura Fernandes.

Adiado o Julgamento de "Pagú"

Assignados hontem varios mandados de prisão e alvarás de soltura

Foi adiado "sine-die" o julgamento que devia ter se realizado hontem, no Tribunal de Segurança, relativo ao processo a que responde a escriptora Patricia Galvão, mais conhecida pelo pseudonymo de "Pagu'".

Esse julgamento será presidido pelo juiz Pedro Borges.

ALVARA'S DE SOLTURA E MANDADOS DE PRISÃO

O desembargador Barros Barreto, presidente do Tribunal de Segurança, assignou hontem varios mandados de prisão, bem como alguns alvarás de soltura para integralistas implicados no levante de 11 de maio ultimo.

A Delegação Peruana de Box Amador, Concorrente ao Campeonato Pan-Americano em Buenos Aires

LIMA, 11 — E' integrada por onze elementos a delegação peruana de Box Amador que no momento viaja a bordo do vapor "Orduna" com destino a Buenos Aires, onde participará do Campeonato Pan-Americano que se realizará em fins de outubro.

A delegação peruana está da seguinte fórma organizada:

Jorge D. Stewart, presidente da Delegação; Max Aguirre, technico: Guillermo Penalosa, massagista.

Pugilistas: Perico Rodriguez, peso mosca: Abelardo La Torre, peso gallo: Maximo Valdes, peso pluma: Luis Mesones, peso leve: Emilio Sameme, peso meio-medio: Pedro Valiente, peso medio: Vicente Quirós, peso meio-pesado e Juan Ulrich, peso pesado.

Dos oito pugilistas que formam a delegação, sómente tres são experimentados em lutas internacionaes, como se póde observar os seguintes records de cada um delles:

Perico Rodriguez — E' natural de Trujillo, tem 18 annos e luta desde 1934. Nesse mesmo anno conquistou o campeonato de seu peso, retendo-o até 1936. Em 1937 perdeu o titulo para Abelardo La Torre, de Callao, havendo em 1938 conseguido rehavel-o. Compareceu ás Olympiadas de Berlim, ao Pan-Americano no Chile e ao Sul-Americano de Lima.

Abelardo La Torre — De Callao, tem 21 annos, luta desde 1934, obteve por cinco vezes o campeonato de peso mosca de Callao até 1936. Em 1937, conseguiu o titulo de campeão nacional ao ganhar Perico Rodriguez, e nesse mesmo anno representou o Perú no Sul-Americano de Lima, havendo se classificado campeão sul-americano em um triplice empate com o argentino Miguez e com o chileno Portales. Neste anno elle havia ainda conseguido o titulo nacional dos pesos gallos.

Maximo Valdes — Natural de Lima, tem 25 annos, luta desde 1932, em 1935 conseguiu o titulo nacional dos pesos plumas e o conservou até 1936, perdendo depois o cinturão em 1937 nas mãos de José Coronado, porém agora voltou a readquiril-o. Representou o Perú nas Olympiadas de Berlim e no Sul-Americano realizado em Cordoba, na Argentina.

Luis Mesones — De Lima, com 24 annos, luta desde 1935 e neste mesmo anno logrou ser campeão de peso leve de Novicios, proseguiu lutando para conquistar a corôa nacional de sua categoria, havendo conseguido recentemente ser campeão, representando o Perú no proximo campeonato Pan-Americano.

Emilio Samemé, — de 17 annos, natural de Callao, é o mais joven da delegação; começou a lutar no anno passado, nas fileiras do Club "Domingo Castro", de Calleo, logrou classificar-se campeão de peso-mosca de Novicio.

Pedro Valiente, — conta 20 annos, é soldado do exercito, luta desde 1934 na categoria de peso-mosca e actualmente é peso medio e invicto, derrotou todos os seus rivaes.

Vicente Quirós — tem 21 annos, pertencente ao regimento de aviação; este anno fez sua apparição nas fileiras amadoras, na categoria de peso leve e peso pesado, tendo se classificado campeão invicto.

Juan Ulrich — tem 22 annos, é da nova turma de boxeadores, dos que sairam este anno. Seu physico é grandemente parecido com o do ex-pugilista profissional Alberto Icochea (El Burro), que adquiriu rapida popularidade. — (U. P.)

Piedade, Lygia, Scylla e Geysa, o «Four» de Damas do Flamengo no Proximo Concurso da L. N. R. J.

A Liga de Natação do Rio de Janeiro fará realizar em 13 e 15, quinta e sabbado desta semana na piscina do Fluminense F. C. com inicio marcado para ás 21 horas, o 3º concurso official que assumirá as proporções de um grande acontecimento esportivo e social. Flamengo, Fluminense e Guanabara empenhar-se-ão em um prelio de grandes surprezas e emoções. Os adeptos da natação que felizmente já se contam aos milhares, terão que aguardar, por mais 24 horas, o sensacional prelio, e ahi terão occasião de assistir provas de difficil prognostico. Botafogo, Icarahy, Boqueirão, Gragoatá, Tijuca, Vasco e Vera-Cruz são os demais concurrentes ao certame da L. N. R. J.

A EQUIPE DO FLAMENGO

Dia 13 — ás 21 horas:

1ª prova — 400 metros — novissimos sem victoria — nado livre — Luiz José Winter Santos.

2ª prova — 200 metros — juniors — nado de costas — Ivan Freysleben e Fernando Weiss Magalhães.

3ª prova — 100 metros — moças seniors — nado livre — Piedade Coutinho.

4ª prova — 400 metros — seniors — nado depeito — Oscar Garcia Zuniga.

6ª prova — 100 metros — moças novissimas — nado de peito — Ilse Lauermann.

7ª prova — metros — novissimos sem victoria — nado de costas — Tulio S. Almeida.

8ª prova — 100 metros — Moças novissimas — nado livre Geysa F. Carvalho.

9ª prova — 100 metros — novissimos — nado de peito — Dello Ribeiro de Sá.

12ª prova — 4 x 50 metros — senior — nado livre — Marvio Ludof, Eduardo Laplan Netto, Guilherme Bungner e Armando Coelho de Freitas.

Dia 15 — A's 21 horas:

1ª prova — 100 metros — moças juniors — nado livre — Geysa Formenti Carvalho.

2ª prova — 100 metros — Novissimos — nado de costas — Ivan Freysleben e Tulio Samarcos de Almeida.

3ª prova — 100 metros — moças novissimas sem victoria — nado de peito — Ilse Lauermann.

4ª prova — 100 metros — novissimos sem victoria — nado de peito — Dello Ribeiro de Sá e John Lengley Kerr.

6ª prova — 100 metros — novissimos — nado livre — Luiz José Winter Santos e Marvio Ludolf.

8ª prova — 400 metros — seniors — nado de costas — Fernando Weiss Magalhães.

10ª prova — 200 metros — juniors — nado de peito — Oscar Garcia Zuniga.

11ª prova — 200 metros — juniors — nado livre — Eduardo Laplan Netto.

12ª prova — 4 x 50 metros — moças seniors — nado livre — Piedade Coutinho, Scylla Venancio, Lygia Cordovil e Geysa Formenti de Carvalho.

Jornaes e Revistas

"BEIRA-MAR"

Com a regularidade de sempre visitou-nos "Beira-Mar", esta semana, apresentando um numero bem collaborado, com farta materia illustrada da vida social praieira, algumas reportagens momentosas, as secções de costume e parte informativa sobre o movimento mundano e commercial de nossas praias. O semanario de M. N. de Sá e Théo Filho dedica a sua primeira pagina á falta de troco e á raridade do tostão em Copacabana. Artigos e poesias de nomes conhecidos nas letras patrias assignam trabalhos no numero de hoje de "Beira-Mar".

"REVISTA DA SEMANA"

O numero de hoje apresenta variada reportagem photographica sobre o 1º domingo da Penha, o Congresso de Oto-Rhino-Laryngologia, anniversario do Lar da Criança, almoço do Café Club, baile do C. E. Fundação Rockefeller, romaria ao tumulo de Francisco Manoel, almoço de confraternização das Classes Conservadoras, banquete ao sr. Luiz Aranha, baile do Orpheão Portuguez, nova Maternidade Polyclinica de Goyaz, etc. Encontram-se no numero aspectos sociaes de S. Paulo, E. do Rio, Minas, Bahia, Goyaz, Pernambuco e Rio Grande do Norte

Inaugura-se Hoje a Temporada Internacional de Basket-Ball

Aguarda-se Com Interesse a Primeira Exhibição dos Basket-ballers "Yankees"

OS NORTE-AMERICANOS ENFRENTARÃO O QUADRO DO BOTAFOGO DE REGATAS

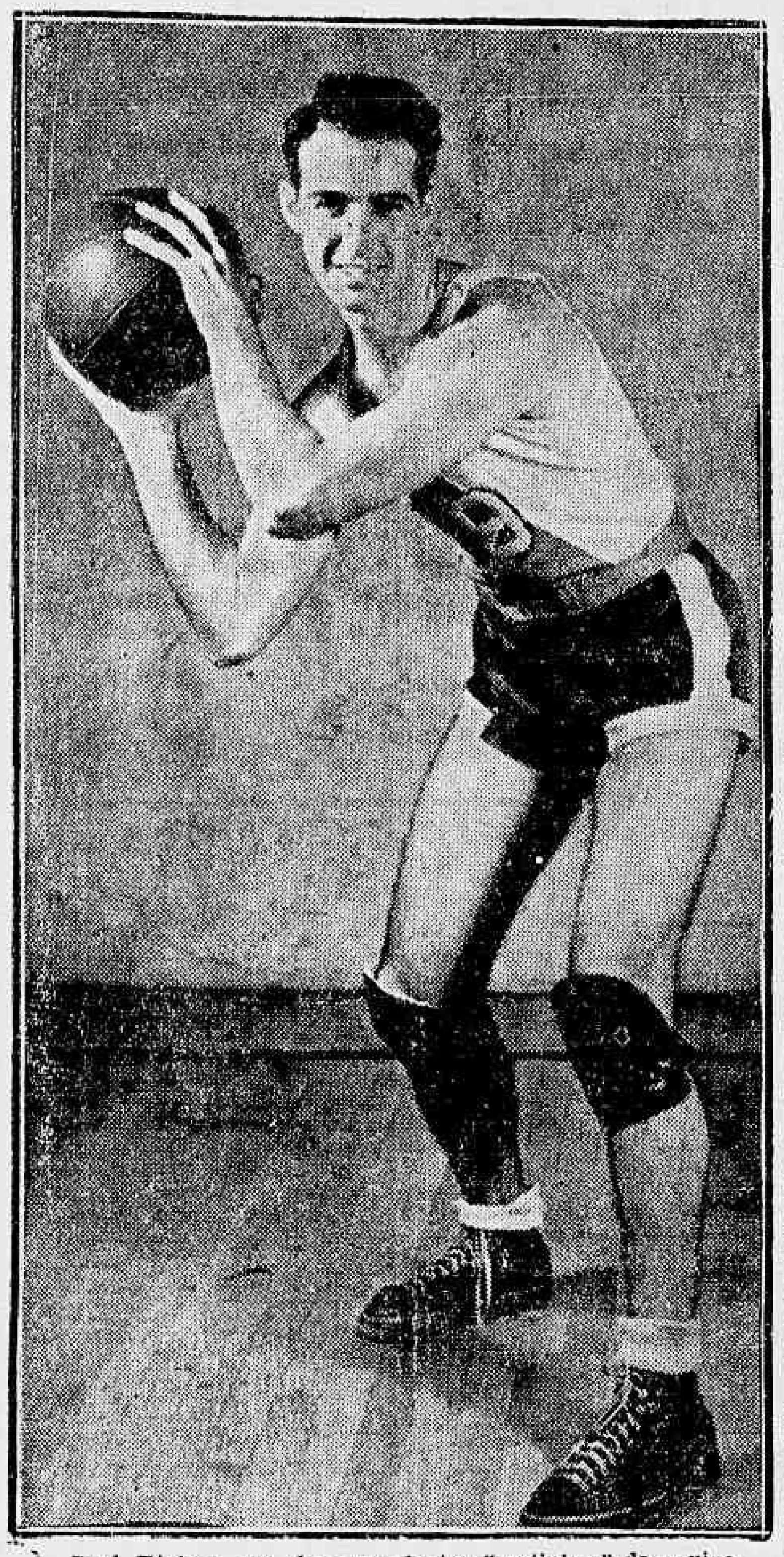

Paul Etchen, um dos excellentes "cestinhas" da equipe "yankee"

Hoje será iniciada a grande temporada internacional de 1938, em que uma vez mais participarão brasileiros e norte-americanos. O quadro representativo dos Estados Unidos, que ora nos visita, foi considerado, pela imprensa do seu paiz, como bastante superior ao que nos visitou no anno passado. Os seus componentes, em sua maioria, são do Oeste dos Estados Unidos, onde o basketball é praticado com a maior perfeição technica. O quadro norte-americano apresentar-se-á ao nosso publico, enfrentando o do C. R. Botafogo, vice-campeão carioca, que se preparou cuidadosamente para offerecer a maior resistencia possivel ao seu temivel adversario.

O interesse em torno da primeira exhibição dos yanvees é bastante grande, justificado pelo excellente cartaz que ostenta a representação da A. A. U.

O C. R. BOTAFOGO

Dotado de um conjunto admiravel e constituido de bons elementos, o C. R. Botafogo apresenta-se optimamente credenciado para enfrentar os poderosos adversarios desta noite.

Os representantes do gremio da Estrella Solitaria já experientes nas grandes pelejas, aguardam confiantemente a hora da peleja, não escondendo mesmo o optimismo que reina entre elles.

O PROGRAMMA INAUGURAL

E' o seguinte o programma de hoje:

A's 21 horas — Desfile de todas as equipes que participarão da Temporada Internacional (com excepção da representação de São Paulo). Seguir-se-á a cerimonia da inauguração da temporada.

A's 22 horas — Jogo de basketball — C. R. Botafogo x A. A. U.

A REPRESENTAÇAO YANKEE

A equipe da A. A. U. está constituida dos seguintes elementos: Wheatley, Hal Kiessel, De Witt, Royal Teuser, Don Kristofer, Dick Kauger e Paul Etchen.

OS BOTAFOGUENSES

São os seguintes os basketballers que representarão o Botafogo de Regatas: Alvaro e Adamo, Aloysio, Pavão e Oscar — Levy, Babá, Newton e Armando.

O ESTADIO BRASIL, LOCAL DOS JOGOS

A temporada internacional de basketball este anno será

Adamo, "capitain" e orientador da equipe do Botafogo de Regatas

realizada, como a do anno anterior, no Estadio Brasil. O excellente local da Feira de Amostras foi convenientemente adaptado, soffreu grandes modificações, devendo apresentar um aspecto brilhante, fartamente illuminado.

As accommodações para o publico são amplas, podendo facilmente acolher um publico numeroso.

"Jornal Americano"

ORGAO DO AMERICA F. C.

Temos em nossa mesa de serviço o segundo numero do "Jornal Americano" orgão officioso do America F. Club

Em sua nova apresentação o mensario do gremio de Thadeu nos apresenta reportagens suggestivas, o que diz da pujança do prestigioso America F. C.. Uma publicação feita por americanos e para americanos que prenche a lacuna ha muito havida.

Com a brilhante direcção que tem, e a apresentação, o "Jornal Americano" só tem a vencer e nós almejamos com toda sinceridade tal progresso, porque o será pelo America e pelo sport do Brasil.

FRAQUEZAS EM GERAL
VINHO CREOSOTADO

O Bomsuccesso Completa Hoje 25 Annos de Existencia

EM FESTAS O SPORT CITADINO

Transcorre hoje o 25.º aniversario do Bomsuccesso F. Club, 25 annos devotados á pratica dos sports e á contribuição efficiente e desinteressada para o progresso sportivo do paiz. O gremio leopoldinense, embora considerado um dos pequenos clubs da cidade, tem maiores merecimentos pelas difficuldades enormes que tem atravessado para conseguir nivelar-se aos seus co-irmãos. Acompanhando de perto o desenvolvimento desportivo da cidade, o Bomsuccesso F. C. é hoje, sem favor, um dos clubs de projecção graças unicamente a seus proprios esforços e á dedicação daquelles que tiveram a missão de dirigir o gremio leopoldinense. Manoel Caballero, actual presidente, com seu espirito de administrador consciente e devotado, vem imprimindo um rumo differente ao Bomsuccesso. Não permitte o presidente do gremio rubro-anil que seu club seja chamado de pequeno club. Os seus feitos, nas actividades sportivas, não podem influir para desvalorizar os esforços das actividades sportivas e sociaes e, dahi, ser justamente considerado o Bomsuccesso um grande club. Organizado, pautando sua vida por um principio de estricta disciplina, o Bomsuccesso avança com passos agigantados para o maximo de seu desenvolvimento.

Hoje completa 25 annos de existencia e, o desejo de todos é de que brevemente, possa apresentar grandes melhoramentos, dando uma demonstração inequivoca de vitalidade, de força, de vigor, na sua vida. As homenagens da chronica sportiva da cidade ao querido club leopoldinense.

O PROGRAMMA PARA HOJE

O programma de commemorações para hoje obedece ás seguintes solennidades:

A's 7,30 horas, missa na matriz de Bomsuccesso, em intenção dos socios fallecidos.

A's 19,30, discurso allusivo á data no microphone da Radio Cruzeiro do Sul.

A's 20 horas, festa dansante e solennidade commemorativa do 25.º anniversario.

Flamengo, Fluminense e Guanabara no Mais Sensacional de Todos os Concursos de Natação

A piscina do Fluminense será pequena amanhã, para conter os adeptos da natação que alli accorrerão para assistir o maior certame até hoje realizado em nossa capital.

A capacidade do tanque tricolor foi consideravelmente augmentada, havendo, pela primeira vez, cadeiras numeradas, porém em numero muito reduzido.

AS PROVIDENCIAS DA LIGA

Afim de que seja observada a melhor ordem possivel, a L. N. R. J. tomou as seguintes providencias:

a) — Os portadores de permanentes da L. N. R. J. ingressarão na piscina pelo portão n. 1 Ingresso pessoal e intransferivel.

b) — Os representantes da imprensa terão ingresso pelo portão n. 2 mediante a apresentação do permanente distribuido pela Liga de Natação do Rio de Janeiro.

c) — Os juizes escalados para o controle technico terão ingresso pelo portão n. 2.

d) — Os nadadores terão ingresso pelo portão n. 4 mediante a apresentação do "ticket" n. 10.

e) — Os socios do Fluminense e os convidados officiaes ingressarão pelo portão n. 5. O ingresso dos socios do Fluminense será pessoal.

f) — Os portadores de cadeiras numeradas ingressarão pelo portão n. 6.

g) — O publico ingressará pelo portão n. 6 lado do gymnasio.

h) — Tendo a L. N. R. J. feito a remessa dos seus permanentes para a temporada de 1938-39, os permanentes offerecidos pelo gremio tricolor não darão ingresso na piscina.

i) — As cadeiras para amanhã estarão á venda na secretaria da Liga, á rua Buenos Aires n. 93 — 1º andar., das 12 ás 17 horas.

A EQUIPE DO FLUMINENSE

O Fluminense F. C. será representado nas provas finaes pelos seguintes nadadores:

Tres graciosas representantes do Fluminense, que participarão do certame de amanhã

DIA 13 — A's 21 horas — 1ª prova — 400 metros — novissimos sem victoria — nado livre — Alfredo Goldenberg Junior e Armando Bandeira de Lima

2ª prova — 200 metros — juniors — nado de costas — Edmundo Holzer.

3ª prova — 100 metros — moças seniors — nado livre — Helena Rabstein e Gilta Henault de Medeiros.

4ª prova — 400 metros — seniors — nado de peito — Pedro Affonso Mibielli de Carvalho.

6ª prova — 100 metros — moças novissimas — nado de peito — Maria Emilia Maia e Maria Helena Cortes.

7ª prova — 100 metros — novissimos sem victoria — nado de costas — Jorge Yersin Lage, Rubens Guarisco e Samuel de Oliveira Eichin.

8ª prova — 100 metros — moças novissimas — nado livre — Jocelyn Whitte.

9ª prova — 100 metros — novissimos — nado de peito — Oswaldo Guimarães de Almeida e José Joaquim C. Mendonça.

10ª prova — 100 metros — moças seniors — nado de costas — Herta Holzer e Helena Sampaio.

11ª prova — 400 metros — moças seniors — nado de peito — Margarida Decremer.

12ª prova — 4 x 50 metros — seniors — nado livre — Aluizio Lage, Carlos A. Vasconcellos, Jorge A. Vasconcelols e Edmundo Holzer.

DIA 15 — A's 21 horas — 3ª prova — 100 metros — moças novissimas sem victoria — nado de peito — Helena Rabstein e Gilta Henault de Medeiros (B).

4ª prova — 100 metros — novissimos sem victoria — nado de peito — Konrad Gross.

5ª prova — 200 metros — moças juniors — nado de costas — Helena Sampaio.

6ª prova — 100 metros — novissimos — nado livre — Jorge A. Vasconcellos.

7ª prova — 100 metros — moças novissimas sem victoria — nado livre — Helena Rabstein e Gilta Henault de Medeiros.

8ª prova — 400 metros — seniors — nado de costas — Edmundo Holzer e Rubens Guarisco.

9ª prova — 200 metros — moças juniors — nado de peito — Maria Helena Falcone e Margarida Decremer.

10ª prova — 200 metros — juniors — nado de peito — Julio Jacobina Romagueira Filho e Pedro Affonso Mibielli de Carvalho.

11ª prova — 200 metros — juniors — nado livre — Alfredo Goldenberg e Armando Bandeira de Lima.

12ª prova — 4 x 50 metros — moças seniors — nado livre — Turma "A" — Crisca Jane Giese, Herta Holzer, Helena Rabstein e Jocelyn Whyte. Turma "B" — Gilta Henault de Medeiros, Helena Sampaio, Margarida Decremer e Barbara Heliodora C. de Mendonça.

O Panorama do Campeonato da Cidade

Definem-se as Posições

O Campeonato da Cidade, apesar de faltarem muitos jogos, compreendidos no restante do turno e a parte integral do returno, já apresenta resultados apreciaveis no tocante ás collocações. Pouco a pouco as posições estão se definindo, e vimos o resurgimento herculeo de um grande club, a principio projectado nos ultimos postos. O páreo está durissimo e ainda não se poderá indicar o provavel campeão. Até agora, o mais cotado sem duvida, é o Fluminense, dada a situação de leader absoluto que ostenta. Vemos o Flamengo erguer-se do derrotismo que injustamente lhe fôra imputado, apparecendo como sério concorrente ao titulo maximo. Falemos, porém, na ordem das collocações. O tricolor já disputou cinco compromissos, e levou de vencida todos os seus rivaes. Os resultados a seu credito obtidos foram os seguintes: Bangu' (6x1), Flamengo (2x0), Madureira (3x2), Bomsuccesso (8x0) e São Christovão (2x1). Embora na leaderança, o tricolor tem ainda sérios compromissos, restando enfrentar o Botafogo, Vasco e America.

Mesmo assim, é admissivel que o campeões cariocas encerrem o turno com o maximo de dois pontos perdidos.

No segundo posto actualmente está o Vasco com tres pontos perdidos. Invicto ainda, tem a seu debito tres empates, mas apparece como serissimo contender capaz de surpresas. O seu cartel apresenta a seu favor: Botafogo (0x0), Bomsuccesso (2x2), São Christovão (3x3), America (3X0), Flamengo (2x0) e Madureira (4x1).

A surpresa surgida no certame foi-a o Flamengo. O club da Gavea, como é de dominio de todos, obteve pessima collocação no certame extra.

A mesma "mala suerte" perseguiu-o ao entrar neste campeonato. Duas derrotas consecutivas abalaram o seu quociente, e eis que de saida appareceu-nos com quatro pontos negativos.

Chamaram os [illegible] rubro-negros [illegible] sada ao esquadrão. Como se explicava que o Flamengo formado por Leonidas, Waiter, Domingos e outros azes apresentasse producções irregularissimas.

Vem o verso da medalha. E eis o Flamengo arrazando os esquadrões rivaes. Impondo revéses que ninguem esperava, espelhados nas altas contagens. Que linha atacante, dizem todos.

E surgiu novo Flamengo. Mesma gente, novos alentos e nova orientação. E como sempre, a torcida acompanha-o a todas as partes, incentivando-o ás victorias. Tem o Flamengo a seguinte bagagem: Vasco (2x0) e Fluminense (2x0) contra; e a favor Botafogo (5x0), São Christovão (2x1), Madureira (5x2), Bangu' (2x1) e Bomsuccesso (7x1).

O Botafogo occupa a mesma collocação que o Flamengo. Actuando a principio com producções regulares, o alvi-negro apontou-se como temivel detentor do ambicionado posto de honra. Dois empates lhe foram desastrosos, assim como o fracasso que lhe impoz o Flamengo, que encontrou os alvi-negros actuando irreconheciveis. Todavia, o cartel do gremio de Sergio Darcy é ainda expressivo. Vejamos: a seu credito: America (4x2), Bomsuccesso (3x0), contra Flamengo (5x0), Bangu' (2x2) e Vasco (0x0).

No quarto posto está o São Christovão. Cinco pontos perdidos contém o club de Pimenta. A seu credito tem os placards: America (3x1), Bangu' (2x1), Bomsuccesso (5x3), contra Fluminense (2x1), Vasco (3x3), Flamengo (2x1). Todavia o São Christovão não está fóra do pareo.

O America surge ainda com pretensões no quinto posto, com seis pontos negativos. Não tem sido feliz em suas intervenções o gremio de Carolla, precisando um ajuste mais harmonioso em suas linhas. O seu quociente nos apresenta: a favor, Madureira (4x1), Bangu' (4x0), contra Botafogo (4x2), São Christovão (3x1), e Vasco (3x0).

E finalmente, no sexto e ultimo posto estão os tres clubs suburbanos, vitalmente sem pretensões, dado o elevado numero de pontos perdidos, isto é, dez. O Bangu', Bomsuccesso e Madureira "fecham a raia", procurando, no emtanto, fugir á ultima collocação, procurando um o alijamento do outro. Eis o cartel do Bangu': contra Fluminense (6x1), São Christovão (2x1), America (4x0), Flamengo (2x1); a favor Botafogo (2x2), e Bomsuccesso (3x3).

O Madureira é o que apresenta mais derrotas entre os tres ultimos collocados. Cinco compromissos, cinco fracassos, multas, etc. Vejamos: Fluminense (3x2), Vasco (4x1), America (4x1), Flamengo (5x2), e Bomsuccesso (5x2).

Por fim citaremos o Bomsuccesso, o unico dos tres que já venceu: Fluminense (8x0), Botafogo (3x0), Vasco (2x2), São Christovão (5x3), Flamengo (7x1), Bangu' (3x3), e a favor com o Madureira (5x2).

Eis ahi um rapido resumo do panorama actual do campeonato.

Os Sports na Light

O torneio do Dep. C. Consumidores — O Cobrança vae domingo a Therezopolis

O Campeonato do Departamento de Contas de Consumidores da Light proseguiu na tarde de domingo ultimo. No gramado de José Patrocinio, perante enthusiastica assistencia realizaram os penultimos jogos referentes ao turno. Os resultados foram expressivos, muito embora, uma das partidas tivesse um desenrolar acephalo.

MARCAÇÃO "B" X COBRANÇA "A" — 2x1

No certame dos funccionarios da companhia de serviços publicos, isto é, do departamento acima, não ha mais teams invictos. O Cobrança "A" que vinha mantendo este titulo desde o inicio, foi derrotado pelo Marcação "B", que dia a dia vem mostrando o quanto é capaz. O match foi disputado palmo á palmo, funccionando como juiz o senhor José Cunha, director do Cobrança, escolhido de commum accordo pelos capitães dos quadros litigantes. Agindo com imparcialidade s. s. garantiu o desenrolar da contenda que apresentou o placard final de 2x1 favoravel á Marcação "B", tentos de Leite e Orlando, dos vencedores e Aureo, dos vencidos. Eis os teams: MARCAÇÃO "B": Nilton, Veiga, Sergio, William, Nathalino, Lage, Djalma, Archimedes, Pinto, Orlando, Esmeraldino, Leite. COBRANÇA "A": Felo, Gildo, Carvalho, Osmar, Orlando, Soares, Augusto, Archimedes Botelho, Magalhães, Aureo.

MARCAÇÃO "A" X COBRANÇA "B" — 5x1

O Marcação "A" consolidou o seu prestigio, vencendo facilmente o Cobrança "B", cuja victoria foi definida em um só tempo, porque a etapa final por motivos superiores não foi disputada, o que foi concorde o proprio Cobrança "B" Assim sendo, o Cobrança "B" passou a ser o ultimo collocado do torneio, atrás um ponto do Força-Reclamações. Os preliantes apresentaram-se com as ordens seguintes: MARCAÇÃO "A": Amarante, Paulo, Carlos, Viannna, Soares, Luiz, Paulo II, Roque, Cruz, Adhemar e Moacyr. COBRANÇA "B": Oberlander, Luqueci, Sias, Bomtempo Ferraz, Veiga, Francisco, Avelino, Vieira e Bento. Os goals foram de autoria de Roque, Soares, Adhemar, Cruz, Moacyr, dos vencedores e o unico tento dos derrotados fel-o Francisco.

O COBRANÇA IRA' DOMINGO A' THEREZOPOLIS

Domingo proximo não haverá jogos em disputa ao Campeonato do Departamento. E' que o Cobrança solicitou cessão da data, afim de poder ir a Therezopolis prellar com o gremio local, que o convidou. A Direcção Technica cedeu ao pedido pois a excursão que o gremio "alvo" irá fazer está pela mesma autorizada. A' cidade montanheza irá, com o Combinado Cobrança, formado por elementos do Ledger, Força e Marcação, grande caravana composta de cerca de cem pessoas.

Torneio interno de football do Vasco

Realizar-se-á, domingo, dia 16 do corrente, o Torneio Inicio do Torneio Interno do Club de Regatas Vasco da Gama. Os quinze teams inscriptos deverão comparecer ás 8 horas da manhã. Na proxima quarta-feira, dia 12 do corrente, haverá uma reunião de todos os capitains de teams, na séde do Vasco á rua Santa Luzia, 776, reunião essa que será presidida pelo sr. Moacyr Siqueira de Queiroz, afim de ultimar os preparativos para o Torneio Inicio e escolha de juizes.

INFORMAÇÕES FINANCEIRAS E COMMERCIAES

MERCADOS

COBRANÇAS EM DOLLARS

Communica o Banco do Brasil, Secção de Cobranças do Exterior, que:

As cobranças em dollares serão liquidadas immediatamente após a entrega pelo Banco da parte da ficha com o dia marcado, para a liquidação. Não o fazendo, e tendo de ser feito contrato, todas as despezas correrão por conta do sacado.

As cobranças em outras moedas, após a entrega da parte da ficha, terão 60 (sessenta) dias para a liquidação a vontade do vendedor.

CAMBIO

Libra 82$600 — Dollar 17$300

Operava calmo, hontem, esse mercado. O Banco do Brasil, comprava a 82$240 por libra e a 17$300 por dollar.

Nessas condições ficou, no primeiro encerramento.

Reabriu com o Banco do Brasil, comprando a libra a 82$350 e assim fechou.

O BANCO DO BRASIL COMPRAVA AS SEGUINTES TAXAS

Letras a 90 dias: 82$040 a 82$150 e o dollar a 17$270.

A' vista: Libra 82$240 a .. 82$350; dollar 17$300; marco (compensação) 5$600 e peso argentino 4$330.

Cabogramma: Libra 82$340 a 82$450 e dollar 17$320.

TAXAS PARA DEPOSITO COM 3°|°

Libra 87$240; dollar 18$300; lira $970; corôa tcheca $650; franco $500; escudo $800; marco (compensação) 6$210; florim 10$000; franco suisso .. 4$190; franco belga 3$210; peso argentino, papel 4$790; uruguayo 8$137 e Suécia 4$650.

TAXAS PARA FECHAMENTO DE SAQUES

Libra 84$240; dollar 17$700; lira $934; corôa tcheca $630; franco $472; escudo $767; marco (compensação) 5$980; florim $646; franco suisso 4$036; franco belga 3$004; peso argentino, papel 4$500; peso uruguayo 7$900 e corôa suéca, .. . 4$500.

OS BANCOS ESTRANGEIROS AFFIXARAM AS SEGUINTES TAXAS

Allemanha, (R. Mark) 7$120 a 7$130; Idem, (Rg. Mark) .. 4$000; Polonia 3$500; Dinamarca 3$950; Japão 5$150 a 5$170 e Portugal $800.

CAMARA SYNDICAL

Médias de cambio livre e moédas metallicas

A' vista: Londres 84$535; Paris $477; Italia $968; Allemanha (Rg. Mark) 3$975; (V. Mark) 5$980; Portugal $824; Belgica (ouro) 3$002; Suissa .. 4$043; Suécia 4$500; T. Slovaquia $630; Nova York, 17$665; Uruguay 8$000; Buenos Aires, 4$670; Hollanda 9$651 e Japão, 4$999.

MOEDAS

Libra	97$794
Dollar	2 0$194
Franco	$561
Franco belga	$680
Escudo	$910
Peso argentino	5$036
Peso uruguayo	5$036
Peso uruguayo	7$937
Reichsmark	4$417
Lira	$828
Florim	10$600
Zloty	3$490

OURO FINO

O Banco do Brasil comprava hontem a gramma de ouro fino na base de 1.000 por 1.000 em barra ou amoedado ao preço de 23$000.

CAMBIO NO EXTERIOR

Abertura de Londres, sobre Nova York, 4.75.43 e fechamento 4.76.00.

Abertura de Nova York, sobre Londres 4.75 5|8.

TITULOS

Esse mercado esteve hontem, regularmente trabalhado e calmo, cujas negociações foram feitas em vulto apreciavel, como se vê em seguida:

VENDAS REALIZADAS HONTEM

Apolices geraes:

30 Uniformizadas 820$; 60 Diversas Emissões, nom. 805$; 75 Diversas Emissões, nom. 806$; 20 Diversas Emissões, nom. 807$; 17 Diversas Emissões caut. port. 760$; 210 Reajustamento 500$, 380$; 1 Reajustamento 392$; 374 Reajustamento 780$; 331 Reajustamento 782$ e 198 Reajustamento . . 1:000$000.

Obrigações do Thesouro:

50:000$ 1921, 1:025$; 49 Obrigações 1930 500$, 510$; 9 Obrigações do Thesouro, 1930, .. . 1:000$, 1:040$; 52 Obrigaçoes do Thesouro 1932 1:060$ e 300 Ferroviarias 1:040$000.

Municipaes:

5 1931 port. cautela 172$; 50 1931 port. titulos 174$500; 61 1931, port. 175$; 364 Dec. 3.264 180$; 800 Porto Alegre 40$000.

Estadoaes:

62 Municipaes 1ª Série .. . 144$500; 150 Minas 2ª série .. 182$500; 304 Minas 2ª série, .. 183$; 205 Minas, 2ª série 183$; 5 Minas 3ª série 172$; 2 Pernambuco 86$; 7 Pernambuco, 86$500; 395 São Paulo 5°|° 185$; 10 São Paulo 186$ e 6 São Paulo, Uniformisadas 976$000.

..Acções:

300 São Jeronymo 112$; 10 Docas de Santos nom. 230$ e 110 Docas de Santos port. 250$.

Debentures::

11 Docas de Santos, 189$ e 150 Lar Brasileiro 203$000.

CAFE'

TYPO 7 — 13$500

Regulava hontem, calmo o mercado de café e o typo 7 era cotado á 13$500 por 10 kilos.

Negociaram-se na abertura 1.075 saccas e á tarde 1.887, numa somma de 2.964 contra 3.315 ditas de vespera.

Fechou este mercado inalterado.

COTAÇÕES POR 10 KILOS

Typo 3	15$500
Typo 4	15$000
Typo 5	14$500
Typo 6	11$000
Typo 7	13$500
Typo 8	13$000

Pauta semanal:

Café commum	1$620
Café fino	3$000

MOVIMENTO ESTATISTICO

Entradas 15.568; Saidas .. 14.574. Consumo local 1.000, tendo em stock 401.418 saccas.

ASSUCAR

Hontem, esse mercado funccionava sustentado. As negociações eram de maior vulto e os preços proseguiam nas bases anteriores.

Fechou este mercado calmo.

MOVIMENTO ESTATISTICO

Entradas 7.809. Saidas 7.809, ttendo em stock, 34.039 saccas.

COTAÇÕES POR 60 KILOS

Branco crystal 55$ a 55$500 e mascavos 46$ a 47$000.

ALGODÃO

O mercado fibroso, hontem, abriu e regulava calmo, tendo as cotações proseguido nas bases precedentes.

Dispertaram maior interesse as transacções e o mercado fechou calmo.

MOVIMENTO ESTATISTICO

Entradas, não houve. Saidas, 370, tendo em stock 10.653 fardos.

COTAÇÕES POR 10 KILOS

Seridó: typo 3, 41$500 a 42$; typo 4, 40$ a 40$500. Sertões; typo 3, 39$500 a 40$; typo 5, 36$ a 36$500 e Paulista, typo 5, 45$500 a 46$000.

Movimento de vapores

ESPERADOS

Santos, "Bagé"	12
Santos, "Alegrete"	12
Rosario, e esc., "Barbacena"	12
Gdynia e esc., "Pularki"	12
Hamburgo e esc., "M. Olivia"	12
Porto Alegre e esc., "A. Benevolo"	13
Hamburgo e esc., "Monte Olivia"	13
Buenos Aires "Southern Prince"	13
Portos do Sul, "Chuy"	13
Buenos Aires, "Mont Rosa"	13
Antonina, "Buarque de Macedo"	14
Buenos Aires, "La Plata Maru"	14
Nova York "Eastern Prince"	14
Havre e esc., "Lipari"	14
Liverpool "Alcantara"	14
Porto Alegre "Farrapo"	14
Laguna e esc., "Asp. Nascimento"	14
São Francisco e esc., "Manáos"	14
Belém e esc., "Rodrigues Alves"	15
Buenos Aires, "La Plata Maru"	15
Londres, "Andalucia Star"	16
Buenos Aires e esc., "H. Princess"	16
Genova e escv., "Principessa Giovanna"	16
Porto Alegre e esc., "Iguassu'"	18

A SAIR

Buenos Aires e esc., "Baependy"	12
Porto Alegre e esc., "Herval"	12
Buenos Aires e esc., "Pulaki"	12
Santos, "S. Campos"	12
Porto Alegre e esc., "Itassucê"	12
Porto Alegre e esc., "Commandante Capella"	12
Buenos Aires e esc., "Monte Olivia"	12
Imbituba e esc., "Arary"	13
Porto Alegre e esc., "Itanagé"	13
Hamburgo e esc. "Monte Rosa"	13
Nova York e esc., "Soutern Prince"	13
Porto Alegre e esc., "Inconfidente"	14
Belém e esc., "Rodrigues Alves"	14
Buenos Aires e esc., "D. Pedro II"	14
Parahyba e esc., "Chuy"	14
Buenos Aires e esc., "Eastern Prince"	14
Buenos Aires e esc., "Lipari"	14
Buenos Aires e esc., "Alcantara"	14
Cabedello e esc., "Itagiba"	14
Antonina e esc., "Buarque de Macedo"	15
Recife e esc., "Atlantico"	15
Japão e esc., "La Plata Maru"	15
Cannavieiras e esc., "Araguá"	15
Laguna e esc., "Max"	16
São Francisco e esc., "Laguna"	16

Tomou posse hontem o novo consultor geral da Republica

No gabinete do titular da pasta da Justiça tomou posse hontem á tarde do cargo de Consultor Geral da Republica, o sr. Annibal Freire da Fonseca.

Assistiram á solennidade, todos os funccionarios do gabinete do sr. Francisco Campos.

DR. BRANDINO CORRÊA

Molestias do apparelho Genito-urinario no homem ou na mulher — OPERAÇÕES — Utero, Ovarios, prostata, rins, bexiga, etc. Cura rapida por processo moderno sem dôr da

Gonorrhéa

e suas complicações — Prostatites, orchites, cystites, estreitamentos, etc. Diathermia. Darsonvalização — Rua da Assembléa n. 23-sob. das 14 ás 18 hs. Domingos e feriados ás 17 horas

Para Augmentar a Nossa Exportação de Café em Cerca de Dois Milhões de Saccas

Conferenciou com o ministro Fernando Costa o representante de uma grande firma importadora de São Francisco da California

Acompanhado pelo sr. Paulo Rodrigues Alves, da firma Rebello Alves & Cia., esteve hontem no gabinete do ministro Fernando Costa o sr. Lars B. Gravem, representante da S. F. Pells, firma que faz parte da New York Coffee & Sugar Exchange, de S. Francisco da California.

Recebido pelo titular da Agricultura, declarou que a firma que representa, que é grande compradora e distribuidora de cafés finos para o mercado mais exigente do mundo — o de S. Francisco da California — pretende augmentar suas compras de cafés brasileiros despolpados; para isso — accrescentou — esta, ha quatro mezes, no Brasil, que já percorreu, de Pernambuco ao Paraná, estudando nossa producção cafeeira.

De accordo com suas observações na excursão que fez pelo nosso paiz e pelos resultados obtidos das amostras de café brasileiro remettidas para São Francisco, acredita que, com o despolpamento bem acondicionado, obedecendo a todas as regras indispensaveis para a obtenção de um producto fino, se obterá, em futuro proximo, principalmente nas zonas productoras de cafés duro e "Rio", o artigo de alta qualidade que sua firma procura.

Sallentou o alludido technico que não convém ao Brasil, de accordo com as observações que fez, intensificar o despolpamento nas zonas productoras de cafés de terreiro, visto como ha, no mundo, larga procura desse producto, sendo o Brasil o unico productor dessa classe de café.

Disse mais que, na Nicaragua, dentro da classe dos despolpados, só foi possivel a intensificação de suas compras após a actuação dos technicos daquella firma, que, orientando os productos desse paiz, conseguiram, com pequenas modificações na technica do preparo, obter o producto que elles desejavam, tendo, em consequencia dessa orientação, elevado suas compras, naquelle paiz, de 1.500 saccas annuaes para cincoenta mil.

Declarou que o mesmo pode ser feito em nosso paiz, que poderá ver augmentado, assim, em cerca de dois milhões de saccas, o consumo de seu café.

Informou, finalmente, ao ministro da Agricultura que o café consumido nos Estados Unidos é constituido por uma mistura (blend) de cafés despolpados e de terreiros e que o augmento de consumo está condicionado, portanto, ao augmento do despolpado, que, com sua actual producção, não suppre as necessidades do momento, razão por que appella para a intensificação da producção de despolpados no Brasil, como meio de intensificar o consumo do nosso café de terreiro.

O sr. Joaquim Barros Alcantara, director do Serviço Technico do Café, presente a essa conferencia, expôz ao ministro Fernando Costa as razões pelas quaes tem sido difficultada a intensificação da producção de cafés despolpados, opinião essa que foi corroborada pelo technico americano e pelo sr. Paulo Rodrigues Alves.

O ministro da Agricultura, que ouviu essa exposição com grande interesse, determinou ao sr. Joaquim Barros Alcantara, providencias tendentes a intensificar nossa producção de cafés despolpados, não descurando, porém, da melhoria das qualidades dos cafés de terreiro.

NA PREFEITURA

Por acto de hontem, o sr. prefeito designou o secretario geral de Finanças, dr. Lino Leal de Sá Pereira, para elaborar um plano de reorganização administrativa dos serviços da Prefeitura do Districto Federal.

— O sr. prefeito por acto de hontem, nomeou o auxiliar de fiscalização da Directoria de Abastecimento, Jarbas de Assis Vieira, para exercer, em caracter provisorio, o cargo de cobrador fiscal da Sub-Directoria do Imposto de Licença.

— Foram promovidos, por actos de hontem, a engenheiro chefe da Secretaria Geral de Viação, Trabalho e Obras Publicas, os engenheiros ajudantes da extincta Directoria de Engenharia Tancredo Pinto de Almeida Miranda, Manoel dos Santos Dias Filho, Octavio de Chermont Rayol, Alberto de Sá Freire Paes, Alvaro Brandão Neves da Rocha, Oswaldo Paes, Fernando Gomes Ferraz e Angelo de Araujo Pimentel.

— Foram nomeados, por actos de hontem, para o cargo de engenheiro chefe do Departamento Geral de Transporte, da Secretaria Geral de Viação, Trabalho e Obras Publicas, os engenheiros ajudantes da extincta Directoria de Engenharia, Mauro Renault Leite, João Augusto Maia Penido, Osmany Coelho e Silva e Euphrasio Borges.

— O sr. prefeito, por actos de hontem, nomeou para o cargo de servente de 2ª classe do Departamento de Educação, da Secretaria Geral de Educação e Cultura, Damião de Barros Linhares; e para o cargo de guardiã do mesmo Departamento, Rosalina Ferreira Pinheiro.

PAGAMENTOS

Serão pagas, hoje, na Prefeitura, as seguintes folhas de vencimentos:

1a secção — 57; 58; 50; 62 a 65; 99 e 100;

2ª secção — 247, 251 e 252; 271 a 278; 322 e 324.

RAIOS X

EXAMES RADIOLOGICOS EM RESIDENCIA

Drs. Victor Côrtes — E — Carlos Campos

Diariamente, de 9 ás 14 e 14 ás 18 horas

R. Araujo Porto Alegre, 70-9.° andar

Esquina de Mexico

Tel.: 22-5330

"O DIA DO MAR"

SERÃO REALIZADAS IMPONENTES SOLENNIDADES AQUI E NOS ESTADOS

Os pescadores e todos os homens que trabalham ao mar festejam hoje o seu dia.

Como nos annos anteriores, serão brilhantes as commemorações que se realizarão não só nos grandes centros maritimos como tambem nas praias, trapiches e em outros quaesquer logares onde existam trabalhadores do mar.

Do programma das solennidades de hoje consta missa solenne na cathedral e uma visita feita pela nossa marinha de guerra ao tumulo do nossos grandes marinheiros.

Nos Estados serão realizadas varias solennidades do "Dia do Mar".

Dr. Oswaldo Barbosa

PROF. DE CLINICA MEDICA DA FACULDADE DE MEDICINA DO PARA'

Doenças do figado, estomago, pulmões e coração

Installações completas de electricidade medica, raio X, alta frequencia, banhos hydro-electricos e de luz, raios infra-vermelhos e ultra-violetas

EXAMES DE LABORATORIO

CONSULTORIO, 7 de Setembro, 135, 3.° and. 22-0598

RESIDENCIA — Rua Paulino Fernandes, 82 — Botafogo — 26-2231

Zarpou o "Exeter"

Proseguindo no seu cruzeiro de instrucção, o cruzador "Exeter", do commando do commodoro H. H. Harwood, deixará o nosso porto hoje, com destino a Santos, em cujo porto permanecerá até o dia 15 deste.

Attendendo ao pedido formulado pelo commodoro Harwood, foi permittido do commando da referida unidade exercitar os seus aviadores, em vôos nesta capital e no districto de Santos. Afim de se despedir do titular da pasta, esteve hoje, pela manhã, no ministerio da Marinha, o commodoro Harwood, acompanhado do seu Estado Maior.

Dôres nas Costas

Synonimo de

Disturbios Renaes

Milhares de homens e mulheres que se queixam de rheumatismo ou de dôres chronicas nas costas soffrem, de facto, dos rins, sem o saber. Centenas de soffredores gastam dinheiro com remedios inuteis, porque não comprehendem que o unico remedio que os póde ajudar deve actuar directamente sobre os rins e auxilial-os a libertar o sangue das impurezas e substancias toxicas que são a causa dos padecimentos que supportam.

O tratamento do rheumatismo, das dôres chronicas nas costas e das dôres nas juntas deve começar por fazer voltar os rins á sua acção revigorante, e é por esse motivo que o afamado remedio Pilulas De Witt tem obtido tanto exito na eliminação das dôres e dos soffrimentos.

As Pilulas De Witt não encerram mysterio algum. O seu modo de usar está claramente impresso em cada caixa e qualquer pharmaceutico lhe dirá como são efficazes. 24 horas depois da primeira dose verificará V.S. que já começou o seu effeito revigorante, recuperando a sua saude por intermedio dos seus rins.

As Pilulas De Witt para os Rins e a Bexiga podem ser tomadas em qualquer occasião por homens e mulheres, velhos e moços, até mesmo pelas pessoas muito fracas. São um remedio especificamente para os rins; não são purgativas. Porque continuar a soffrer quando as Pilulas De Witt estão ahi para trazer-lhe allivio? Compre um vidro hoje mesme e acabe com as suas dôres, reconquistanto saude, força e vigor.

Pilulas De WITT

PARA OS RINS E A BEXIGA

indicadas para Rheumatismo, Sciatica, Dôres na Cintura, Disturbios Renaes, Molestias da Bexiga e, em geral, enfermidades produzidas por excesso de acido urico.

SOCIAES

ANNIVERSARIOS

Fazem annos hoje:

A sra. Maria Dolores de Lemare; as senhorinhas Lucia Maria Tarquino de Souza e Maria de Lourdes Nelson Machado; os drs. Henrique Vaz Pinto Coelho, Brenno dos Santos, Hannibal Porto e Americo Valente.

— **Gilson** — Está enriquecido o lar do distincto casal senhor Octavio Guimarães Rocha-sra. Adahil d'Oliveira Rocha, com o nascimento de galante menino, a 9 do corrente, o qual na pia baptismal receberá o nome de Gilson.

— Fez annos hontem a senhorinha Zelia Cardoso, dilecta filha do sr. Joaquim José Cardoso, do nosso commercio, e de d. Maria Alves Cardoso. Por esse motivo, a senhorinha Zelia recebeu muitos cumprimentos de suas collegas e amigas.

— Transcorre hoje a data natalicia do professor Americo Valerio, da Faculdade de Medicina. Gozando de grande prestigio em nossos meios sociaes e scientificos, o professor Americo Valerio receberá as manifestações que lhe são justas.

— Completou hontem seu primeiro anniversario a menina Zenaide, linda garotinha que é o encanto de seus paes, a senhora Guilmar Azevedo Marques e o dr. Celso de Azevedo Marques, official de gabinete do ministro da Agricultura.

CASAMENTOS

Realiza-se amanhã o casamento da senhorinha Eugeny da Silva Patricio, filha da exma. sra. d. Octacilia Claudio e enteada do dr. Victor Claudio, já fallecido, com o dr. Helcio Pereira Nunes, funccionario do Tribunal de Contas do Estado do Rio.

FESTAS

Club de Regatas do Flamengo — No proximo sabbado, 15 do corrente, o Club mais querido do Brasil dará, em sua séde, grandioso Baile da Primavera, e a direcção social, desejosa de que essa festa tenha remarcada projecção, resolveu dar-lhe um aspecto de grande belleza e distincção.

Para isso, além da ornamentação em flores naturaes, de seus salões, e da exigencia do traje branco rigor para os cavalheiros e o de baile para as senhoras, de preferencia de organdy, a excellente orchestra Roulien estará reforçada, afim de emprestar á "soirée" ainda maior alegria.

Além dessas, outras medidas serão tomadas para tornar a Festa da Primavera, no sympathico campeão de terra e mar, um grande acontecimento social.

— **Club Central** — Realiza-se hoje, no Salão Verde do Club Central, um sarau dansante, offerecido pelo dr. Cehyl Tinoco, associado de grande prestigio. Será sorteado entre as senhoras e senhorinhas um apreciado brinde.

Abrilhantará essa festividade a "Original-Jazz", dirigida pelo maestro Benedicto de Oliveira.

VIAJANTES

Em viagem de negocio, segue hoje para Bello Horizonte, por um avião da Panair, o senhor Ismael Bittencourt, chefe de publicidade da firma Bhering & Cia.

— Pelo avião "Electra", da linha mineira da Panair do Brasil, viajaram hontem, do Rio de Janeiro para Bello Horizonte: Ladario Carvalho, dr. José M. de Andrade, Antonio Eugenio Basilio, senhorinha Elza França, Milton Barbosa Vieira, sra. Lais Netto dos Reys, Francisco Ignacio Martins Netto e Guy Mariz.

Pelo mesmo avião da Panair chegaram ao Rio, procedentes de Bello Horizonte: dr. José Gustavo da Costa Azevedo, Reginaldo Martins Grenfell, Oscar Hermanny, Braulio Carsalade e Aristides Leão.

LUTO

FALLECIMENTO

Coronel João Maria da Rocha Werneck — Em sua residencia, á rua Pereira da Silva, 65 (Laranjeiras), falleceu hontem o coronel João Maria da Rocha Werneck, ex-collector de rendas, tabellião, escrivão, que exerceu varios cargos publicos, foi deputado em varias legislaturas e vice-presidente do Estado do Rio.

O coronel Rocha Werneck deixa viuva d. Dagmar Aida de Cabral Werneck.

O feretro sairá da rua acima, ás 17 horas.

JOÃO MARIA ROCHA WERNECK

D. Dagmar Aida Cabral Werneck, D. Regina Werneck, Dr. Bentes de Carvalho, dr. José Ignacio da Rocha Werneck, Maria, Regina e Heloisa Werneck, Paulo Werneck e Aurelio Werneck communicam o fallecimento de seu marido, cunhado e tio, e convidam para o acompanhamento do feretro de sua residencia á rua Pereira da Silva 65 para o cemiterio S. João Baptista, ás 17 horas.

XI Feira Internacional de Amostras

O grande attractivo da cidade abrirá solennemente seus portões, hoje, quarta-feira, ás 16 horas, com a presença do presidente da Republica, ministros de Estado, prefeito, secretarios geraes da Prefeitura e outras autoridades federaes e municipaes

A' NOITE MAGNIFICAS DIVERSÕES E NUMEROS DELICIOSOS DE MUSICAS

ENTRADA......... 1$000

NOTICIAS DA ALLEMANHA

Serviço Especial da RDV. — Um dos pontos mais importantes do itinerario aereo europeu é sem duvida alguma a cidade de Stuttgart. Levando isso em consideração e attendendo ao trafego aereo cada vez mais crescente succedem-se, agora, 12 kilometros distantes de Stuttgart, com as obras para o novo aero-porto que será um dos mais modernos do mundo. Grande parte já está prompta. O comprimento da pista principal para as saidas e chegadas dos aviões será de 1.500 metros e além disso existirão ainda diversas outras, porém, de 1.200 metros cada uma sómente. Para encher uma baixada existente no terreno escolhido, foram movimentados nada menos que 1,2 milhões de metros cubicos de terra e os tubos para a drenagem do novo campo têm no total uma extensão de mais de 100 kilometros. Para a irrigação do aerodromo construiu-se numa distancia de tres kilometros uma barragem em que será apanhada a agua de chuva com que molhar-se-a nos tempos de secca a grama. O aerodromo de Stuttgart que será futuramente tambem local de competições aeronauticas receberá um restaurante para 2.500 pessoas e além disso numa das suas margens uma tribuna com lotação de 50.000 espectadores.

CRESCE A CIDADE CINEMATOGRAPHICA DE VIENNA

Serviço Especial da RDV. — O augmento da "cidade cinematographica" em Vienna onde serão installados, conforme os mais modernos preceitos, todos os studios das companhias productoras de films, se approxima já ao seu fim. Actualmente trabalha-se ainda no levantamento dum studio que tem uma altura de 17,5 metros e cobre uma area de 700 metros quadrados, de modo que ali poderão trabalhar, logo numa vez só, quatro directores com os seus "casts". Esse studio será dividido por dentro em diversas partes, uma fechada da outra por meio de portas corrediças que protegem contra todos os ruidos. Além disso terá todo o edificio uma refrigeração que garante um clima constante de 20 graus. Dignos de nota são ainda na "cidade cinematographica" de Vienna os diversos laboratorios e outras installações technicas como por exemplo um "hall" de synchronização construido em conformidade com os mais recentes resultados scientificos.

O NOVO ZEPPELIN PODE SER VISITADO

Serviço Especial da RDV. — O "LZ-130", indicação que tem até de receber um nome definitivo o novo zeppelin construido nos estaleiros de Friedrichshafen, já provou durante diversas viagens de experiencia sua resistencia. A direcção dos estaleiros resolveu agora dar tambem ao publico opportunidade de visitar essa bella aeronave antes que ella seja integrada em qualquer rota transoceanica. Dest'arte, têm agora os allemães e estrangeiros em visita no Reich occasião de percorrer o novo Zeppelin que, como se sabe, em commodidade e segurança supera a todos os seus ante-successores.

100 ANNOS DE ESTRADA DE FERRO BERLIM-POTSDAM

Serviço Especial da RDV. — No dia 22 de setembro deste anno venceram-se os primeiros 100 annos de existencia da ligação ferroviaria entre a capital germanica, Berlim, e a cidade de Potsdam. Esta memoravel data foi condignamente festejada pelos ferroviarios allemães. Na manhã do anniversario reuniu-se no "Lustgarten", perto do antigo palacio imperial, um alegre grupo de pessoas, todas trajadas conforme a moda de ha 100 annos. Com carruagens daquella epoca, os assim chamados "Kremser" puxados por quatro cavallos, esses viajantes foram transportados até a Estação de Potsdam, onde lhes esperava o primeiro comboio que jamais percorreu aquelle trecho. Altas personalidades do governo e representantes de ministerios cumprimentaram o ministro da Viação que fez uma ligeira allocução referente ao dia. Tres horas precisou a pequena locomotiva, então, para puxar os carros povoados com figuras de outróra para chegar finalmente em Potsdam, a estação final de ha 100 annos atrás. Um trem moderno tinha, entrementes, transportado todos os convidados em 20 minutos, chegando dest'arte muito antes. Tres horas se precisava para fazer o trecho ha 100 annos, vinte minutos se levam hoje e daqui em outras 100 annos, qual será o inttinerario?

Dr. Water B. Moreira

Molestias de utero, ovarios, partos e operações

RES.: FERREIRA DE ANDRADE, 12 — Tel. 29-2460

CONS.: ARCHIAS CORDEIRO N. 198-sob.

THEATRO

"Que é que ha comtigo?" a grande estréa de amanhã!

O grande elenco que vae estrear amanhã, na revista "Que é que há comtigo"? num instante de repouso, no palco do "Republica"

E' amanhã que estreará a grande Companhia de Revistas do theatro Republica. O grande espectaculo escolhido para a apresentação desse "show" maravilhoso é a fantasia "Que é que ha comtigo?" da autoria de Luiz Peixoto e João Baptista.

São vinte e dois quadros, com musica inspirada do maestro Vasseur, Ary Barroso, J. Cabral e Vivas e com scenarios de Hypolit Colomb, Angelo Lazary e Raul de Castro.

As marcações choreographica de Delff e a indumentaria de J. Campos.

O elenco é, realmente, de primeira grandeza, contando com elementos de successo como Luiza Satanela, Theda Diamant, Luiza Fonseca, Itahy de Pirajá, Candida Botelho, Affonso Stuart, Adolpho Sampaio, Walter Sequeira e outros.

A grande estréa de depois de amanhã está sendo aguardada com o mais vivo interesse.

Os ingressos á venda, nas bilheterias do theatro Republica.

GREMIO CASTRO ALVES DO GYMNASIO ARTE E INSTRUCÇÃO

Foi levada á scena nos dias 8 e 9, no Gremio Castro Alves, do Gymnasio Arte e Instrucção, pela sua optima companhia de amadores, a interessante comedia, em 3 actos, de Joaquim Almada, "Saudade Materna".

"Saudade Materna" é uma peça delicadissima e pontilhada de subtilezas. Vivendo o principal papel masculino dessa historia cheia de emoção, Jair Jannuzzi, teve ao seu lado, na principal figura feminina, a linda e graciosa "estrella" Maria Weyll, no magistral papel de Maria Thereza. E do futuroso elenco que foi apresentado destacaram-se ainda os amadores João A. Leite que, se não fosse graves defeitos de gesticulação, estaria, com justiça, entre os collocados no primeiro plano. Irecê Lobo, peca pelo exgagero dos seus gestos. Os restantes estiveram bons, exceptuando-se Antonia de Almeida na interpretação delicadissima de Allice Smith. A futurosa artista que já nos mereceu os mais sinceros encomios nas outras peças, dava a perceber que estava completamente deslocada do seu genero.

O trabalho de scenographia, pelo bello aspecto que offereceu, logrou impressão favoravel, muito embora o reduzido espaço prejudicasse o scenario de fundo.

Actuou como contra-regra o sr. Nestor Santos cujo desempenho concorreu em grande parte para o exito do espectaculo.

DESAPPARECIMENTO DE UM GRANDE EMPRESARIO

Falleceu, em Costa Rica, o grande empresario Adolfo Cantero, pae da vedette da Companhia Jardel Jercolis, Pepita Cantero. Adolfo Cantero mantinha ha varios annos diversos empreendimentos theatraes de vulto naquelle paiz.

OS ESPECTACULOS DA CASA DO ESTUDANTE DO BRASIL

Vêm despertando grande curiosidade os seis proximos espectaculos que, sob o patrocinio da sra. Getulio Vargas e de numerosas damas de nossa elite social, o "Theatro do Estudante" vae levar á scena, dentro de breves dias, no palco do "João Caetano".

Não é para menos, pois trata-se de uma iniciativa cultural inteiramente inédita no Brasil, qual seja a interpretação de Shaskespeare — "Romeu e Julleta" — em vernaculo e por um elenco exclusivamente de estudantes.

LIVRARIA ALVES

Livros collegiaes e academicos

SYLVIO CALDAS VOLTOU AO THEATRO CRIANDO O "MEYER" DO "ROMANCE DOS BAIRROS", NO RECREIO

O esplendido espectaculo que a Empresa M. Pinto e a Companhia Iglezias-Freire Junior estão offerecendo ao publico de toda a cidade, é desses que a gente nunca se esquece pelo seu enredo encantadoramente bem arranjado, pela sua musica deliciosa e brejeira dessas que ficam para toda a vida no ouvido da gente e pela interpretação que no dá o novo e popular conjunto onde, além do insuperavel Oscarito, sobresáem os principaes protagonistas de "Romance dos bairros" Sylvio Caldas o popular e querido caboclinho que o theatro acaba de roubar do microphone e Lindomar Lima, um soprano de voz educada deliciosa e doce.

Tambem intervêm na opereta de Luiz Iglesias e Miguel Santos que o maestro Henrique Vogeler musicou magistralmente, os outros elementos do conjunto, onde vemos Eva Tudor, Margot Louro, Antonieta Mattos, Antonia Marzullo, Helena Halike, Dinorah Pedro Dias Manoel Vieira, Estevão Mattos, Armando Nascimento, Carlos Lisboa e outros. Estão á venda os bilhetes até domingo, para este espectaculo, o melhor da cidade.

UM ESPECTACULO QUE APAIXONA

Já viu "A côr dos teus olhos? Não? Pois trate de ir vêr; procure não perder esse espectaculo que tem unidade, na successão dos seus quinze vertiginosos quadros e que nos conta uma original historia de amor vivida por Roulien, o galã mais querido da cidade, Maria Sampaio e Heloisa Helena.

E' um espectaculo subtilissimo, profundamente cinematographico e encantador.

Vá admirar o galã que você mais gosta no seu maior papel; vá ver a habilidade delle que no decorrer das duas horas de espectaculo faz montar e desmontar quinze quadros, através o seu victorioso systema scenographico. Vá vêr "A côr dos teus olhos..." para não mais esquecer o que de bonito e suggestivo ella esconde. E póde fazel-o hoje ou amanhã, nas sessões das 20 e 22 horas.

"O MARRECO VEM AHI...", HOJE, EM NICTHEROY

A curta temporada de Alda Garrido em Nictheroy, no Cine Theatro Central, vae animada.

Hoje, a "vedette" patricia apreesntará pela sua companhia a revista "O Marreco vem ahi...", um dos successos do seu repertorio.

Amanhã, o publico da vizinha cidade assistirá a burleta de actualidade, original de Freire Junior — "Diamante Negro", fazendo Alda Garrido, a protagonista e Vicente Marchelli, "Léo", o famoso "crack" brasileiro de football.

DOENÇAS DO ESTOMAGO, INTESTINOS, FIGADO E NERVOSAS — RAIOS X.

PROF. RENATO SOUZA LOPES

Regimes dieteticos. Obesidade. Diabetes. São José, 83-6.° — Tel. 22-7227

METRO HOJE

MEIO DIA 14 16 18 20 E 22 HORAS

★PASSEIO. 62 - TELS. 22 6490 - 6141★

O primeiro cinema no Rio dotado de poltronas estofadas e apparelhamento de ar condicionado.

2 ULTIMOS DIAS! QUEIJO SUISSO ... LAUREL ... HARDY

Nenhum film estreado no "Metro" será exhibido em outros Cinemas do Rio antes de passados 60 dias de suas exhibições neste Cinema.

6.ª FEIRA!

ALEGRE-SE! MICKEY ROONEY vem ahi de novo com a FAMILIA HARDY!

AMOR DE CREANÇOLA

Lewis STONE - Mickey ROONEY
Cecilia PARKER - Fay HOLDEN

No programma

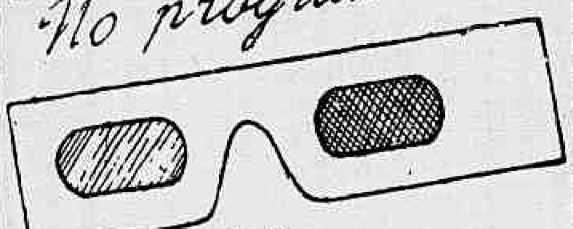

"NOVA AUDIOSCOPIA"

10 MINUTOS DE CINEMA EM RELEVO!

CURIOSO! ORIGINAL! DIVERTIDISSIMO!

O "DEMONIO DO SAMBA" EM "MEIA NOITE"

Justificavel é a ansiedade com que se espera a estréa, no proximo dia 20, no Carlos Gomes, da Grande Companhia Jardel Jercolis. Além do enredo attraente de "Meia Noite", a peça sensacional que encerra todas as modalidades de theatro, ha a apreciar um elenco de artistas de primeira grandeza, já sagrados pela critica mundial.

Encabeçando esse conjunto de verdadeiros astros, está essa boneca loura encantadora que é Lodia Silva, secundada pela arte admiravel e multiforme de Pepita Cantero e pela brejeirice demoniaca de Marquise Branca.

"YAYA' BONECA", A GRANDE COMEDIA COM QUE DELORGES INAUGURARA' O "GYMNASTICO"

Na suggestiva comedia de Ernani Fornari "Yáyá Boneca" que Delorges escolheu para inaugurar o theatro Gymnastico, o bello e lindo theatro, com impeccavel serviço de refrigeração, que o Rio vae ganhar de presente, ha que admirar, acima de tudo, o seu realismo profundo. Ernani Fornari sentiu a Vida para escrever esses pedaços da propria vida, no que ella tem de mais chocante e contradictorio.

Nos principaes papeis da peça subtilissima do victorioso escriptor gaucho, admiraremos Olga Navarro, a mais linda e elegante das nossas actrizes, Delorges, Lucia Delor e outras figuras de successo.

ESTA' DOENTE?

Quer saber o que tem? Mande nome, edade, residencia, com enveloppe sellado para resposta, á caixa postal n. 3.281 — Rio — (D. C.)

Pequena Cruzada

Na noite de hoje, sob o alto patrocinio da sra. Getulio Vargas e com a cooperação das sras. Walter Sarmanho, Daudt de Oliveira, Castro Neves, Salgado Filho, Alvaro de Teffé, Antonio Caio do Amaral, Oswaldo Teixeira, Chermont de Britto, commandante João Machado, inaugura-se o "restaurant-grill" da Pequena Cruzada na Feira Internacional de Amostras.

O antigo pavilhão restaurant, inteiramente redecorado sob a orientação artistica de Gustavo Doria, vae constituir, certamente, o ponto de reunião favorito dos frequentadores da "Feira" e o successo da iniciativa parece estar definitivamente assegurado pela affluencia dos pedidos de reserva de mesas.

A Pequena Cruzada, levando por deante este emprehendimento deseja angariar os fundos necessarios para completar a construcção de seu dificio e convidou para thesoureiro geral desta inicativa o dr. Affonso Penna Junior, que aceitou esta incumbencia.

Os pedidos para reserva de mesas podem ser feitos pelo telephone 26-2165.

ERYSIPELA

Dr. Mario de Campos

CURA RADICAL

RUA DA CARIOCA 28. — 1º AND.

Diariamente das 15 ás 19 hs Phone: 22-0184.

THEATRO REPUBLICA

EMPRESA NEVES, CORTESÃO LIMITADA

A maior estréa destes ultimos temos! — Apresentação de um elenco todo de "estrellas" na sumptuaria e grandiosa revista-fantazia

"QUE E' QUE HA CONTIGO ?"

AMANHÃ sensacional "avant-premiére" ás 21 horas.

SEXTA-FEIRA — SESSÕES ás 20 e 22 horas

Preços das localidades: Frizas, 30$; Camarotes, 25$; Poltronas de orchestra á letra M, 6$; de N a Z, 5$; Balcões, 4$; Galerias, 3$; Geraes, 2$000. (Sellos á cargo do publico)

THEATRO RECREIO

Empresa M. PINTO

COMPANHIA BRASILEIRA IGLESIAS-FREIRE JUNIOR

HOJE — A's 20 e 22 horas — HOJE

A opereta de costumes cariocas de **Luiz Iglesias e Miguel Santos**, musica de **H. Vogeler** (os mesmos autores da "Canção Brasileira".

Romance dos Bairros

com OSCARITO no ESTACIO e SYLVIO CALDAS no MEYER

UMA PEÇA FEITA PARA AS FAMILIAS!

Amanhã e todas as noites ás 20 e 22 horas

ROMANCE DOS BAIRROS

SABBADO — A's 16 horas: Matinée da mocidade a preços reduzidos

Diario Carioca

Anno XI — Numero 3.173 | Rio de Janeiro, Quarta-feira, 12 de Outubro de 1938 | Praça Tiradentes n.° 77

DRAMATICA AVENTURA DE UM OPERARIO!

Após saltar do terceiro andar de um predio da rua da Alfandega, Ary Maia foi medicar-se em Nictheroy

Constituiu, sem duvida, um capitulo sensacional da chronica policial da cidade, a dramatica aventura do joven Ary Maia, que, antem-hontem, na rua da Alfandega, deante de uma multidão verdadeiramente emocionada, assistia a reproducção fiel da dolorosa façanha daquelle louco da Quinta Avenida, em Nova York, um dos acontecimentos que mais viva impressão causou ao espirito publico do mundo inteiro.

Ary Maia, que trabalhava num terceiro andar de um predio da citada rua, em dado momento tomou a tragica resolução de projectar-se ao espaço. E muito embora os seus companheiros de labuta empregassem todos os esforços para demovel-o do funesto proposito, Ary jogou-se no abysmo, indo tombar sobre um telhado, de onde saiu a correr. Durante dois dias esteve elle desapparecido. Hontem, porém, o alucinado rapaz foi encontrado, vagando pela rua Saccadura Cabral, e conduzido á delegacia do 8° districto policial.

Ouvido pela autoridade, Ary declarou que seu gesto fôra a consequencia de uma alucinação momentanea. E em seguida contou uma historia de amor. Desde que Amelia rompera o noivado com elle que vem soffrendo de uma neurasthenia profunda, aggravada com alucinações passageiras. Durante essa crise terrivel só tem um unico desejo: matar-se.

Disse mais que após o momento de alucinação, vagou ao léo pela cidade, indo depois a Nictheroy, ali procurando o Posto de Assistencia para medicar-se.

Imprudencia de Criança!

O GAROTO CAIU DENTRO DO POÇO PERECENDO AFOGADO

Doloroso accidente verificou-se hontem, na rua Guanabara n. 6, em Madureira. Ali, quando brincava nos fundos do quintal, o menino Almir, filho de Manoel Gomes, caiu no fundo de um poço, perecendo afogado.

O triste acontecimento foi communicado ao commissario Sá Peixoto, de dia na delegacia do 24° districto, que immediatamente compareceu ao local, tomando as providencias da sua alçada, inclusive o da remoção do cadaver para o necroterio do Instituto Medico Legal.

Suicidio impressionante

APÓS BEBER O VENENO O MOTORISTA INCENDIOU AS VESTES

A fabrica de Tecidos Confiança, situada á rua Souza Franco, foi hontem theatro de uma scena impressionante e brutal. Ali, um empregado, após ingerir grande quantidade de uma substancia toxica, embebeu as vestes em alcool e lhes ateou fogo.

O infeliz, completamente queimado, foi levado para o Posto Central de Assistencia, onde veiu a fallecer quando recebia os curativos necessarios. Trata-se de Iracy Nunes dos Santos, residente á rua Leopoldo n° 270. O cadaver do infeliz operario foi removido para o necroterio do Instituto Medico Legal.

Teve a perna direita esmagada

Sem medir as consequencias da imprudencia que praticava, o bombeiro hydraulico da Light, Armando Fontes de Albuquerque, residente á rua 24 de Fevereiro n° 175, viajava no engate de um bonde linha Penha. Quando, porém, o electrico chegava á Ponte dos Marinheiros, eis que outro bonde encostou batendo-lhe na retaguarda e, como o engate cedesse, Armando soffreu esmagamento da perna direita.

A victima foi immediatamente levada para o Posto Central de Assistencia e ali recebeu os curativos necessarios, sendo, a seguir, removida para o Hospital Lloyd Sul-Americano.

Enterraram a criança dentro de um garrafão

Um caso verdadeiramente impressionante chegou hontem ao conhecimento das autoridades policiaes do 21° districto, por intermedio do official de dia no quartel do 1° Grupo de Artilharia de Dorso, em Campinho.

Ali, quando a tropa executava exercicios de escavações, foi encontrado enterrado um garrafão, que continha o cadaver de um recem-nascido.

A policia está providenciando sobre o caso.

Aggredido á barra de ferro e á bala no morro da Mangueira

Quando transitava, hontem, á noite, por uma das ruas escuras do morro da Mangueira, o funccionario municipal Francisco Constantino, preto, de 33 annos, solteiro, morador á rua Visconde de Nictheroy, foi aggredido á barra de ferro e a tiro de revolver, por dois desconhecidos.

Constantino, que soffreu contusão no craneo e ferimento de raspão, no frontal produzido por bala, foi medicado no Posto Central de Assistencia e internado no H. P. S.

Choque de vehiculos na rua Salvador Corrêa

Verificou-se hontem á noite, na rua Salvador Corrêa, esquina de Gustavo Sampaio, violento choque de vehiculos. Em consequencia do mesmo receberam ligeiros ferimentos, tendo sido medicados no Hospital Miguel Couto, a domestica Maria Geralda da Conceição, preta, de 23 annos, viuva, residente á rua Monte Alegre n° 243, apartamento 7, e Lazaro Gomes de Faria, portuguez, de 44 annos casado, commerciario, morador á rua Aymoré n° 3 A, na Penha.

Aggredido á formão

Foi aggredido por um collega a formão, e internado no H. P. S., o alumno da Escola 15 de Novembro, Hilton, filho de Orphendio de Oliveira, preto de 15 annos.

CONCURSO DO DIARIO CARIOCA

Conforme noticiamos hontem, o Sorteio do Concurso do DIARIO CARIOCA não poude ser realizado pela "Invicta S. A." conforme vinha sendo feito ha perto de 2 annos e para não prejudicar em nada os nossos leitores, faremos o mesmo sorteio pela Loteria Federal que se extrae hoje.

Acontece porém, que tendo sido distribuidos cartões numerados só até o numero 14.180, não terão valor para o nosso sorteio, os premios da Loteria, superiores áquelle numero, tomando-se para o concurso o premio a seguir, visto que não desejamos guardar premios e sim distribuil-os aos nossos leitores.

Desprezada Pelo Namorado a Joven Tentou Suicidar-se

Na casa n° 88 da rua General Caldwell reside em companhia de sua familia a joven Nilza. Como toda moça, Nilza tem, tambem o seu namorado. Chama-se elle Oswaldo dos Santos. Fôra, em outros tempos "chauffeur" de praça e hoje está servindo nas fileiras do Exercito.

Acontece, porém, que d. Delmira, genitora de Nilza, veiu a saber, ultimamente, de certas particularidades da vida do rapaz que não lhe agradaram. E, por isso, chamou a filha prohibindo-lhe que continuasse com o namoro. Entretanto, a joven não ouviu os conselhos maternos e continuou a encontrar-se com o rapaz nas esquinas. Hontem os namorados tiveram uma desintelligencia e Oswaldo resolveu acabar com o namoro. Nilza ficou alucinada. Não podia conformar-se com aquella situação. E num momento de completo desespero a joven ingeriu todo o conteudo de um vidro de acido phenico.

A tresloucada moça foi soccorrida pela Assistencia Municipal e posta fóra de perigo.

Começou a gritar depois de envenenar-se

A INDITOSA SENHORA FOI INTERNADA NO H. P. S.

Por motivos desconhecidos, a senhora Reizner Levraff, com 51 annos de edade, russa, residente á rua Affonso Cavalcanti n. 77, tentou hontem suicidar-se, ingerindo uma solução venenosa, pondo-se em seguida a gritar por soccorro.

Em estado grave foi a tresloucada senhora levada para o Posto Central de Assistencia e internada no Prompto Soccorro.

Colhido por trem

Quando atravessava, hontem, á noite, o leito da linha ferrea na cancella da Avenida João Ribeiro, o operario Abilio Marques, branco, de 32 annos, casado, morador á rua Jacyntho Rabello n. 80, foi colhido por trem.

A victima, que soffreu fractura do pupilo direito, contusões e escoriações, foi medicada no Posto de Assistencia do Meyer.

Durante a vaquejada

FERIU-SE O VAQUEIRO

RECIFE, 11 — Quando viajava para Surubim, afim de assistir a vaquejada que ali se realizava, virou um automovel entre Limoeiro e áquella cidade, morrendo um passageiro.

Durante a realização da vaquejada, o vaqueiro Antonio Martins, no momento em que executava uma prova, soffreu um desastre ficando em estado grave. — (A. N.).

Dizem que foi suicidio...

"MAS A POLICIA NAO VAE NISSO"

PORTO ALEGRE, 11 — Foi encontrado boiando no Guayba, o corpo da menor Julieta de Andrade, de 16 annos, serviçal Suppõe-se tratar de um suicidio originado em desavenças com o namorado.

A policia, no entanto, devido a um ferimento que a menor apresentava na boca, e no curto espaço de tempo que decorreu entre o desapparecimen e encontro do corpo, não aceitou a versão de suicidio, proseguindo nas indagações — (A. N.).

Ingeriu lysol e falleceu no H. P. S.

Foi internada hontem á tarde, no H. P. S. vindo a fallecer horas depois, uma mulher de côr branca, de 30 annos presumiveis, que ingerira voluntariamente grande quantidade de lysol, na rua Barão de Flamengo, em frente ao n°. 20.

O corpo foi removido para o Necroterio do Instituto Anatomico.

Aggredido a coronha de revólver

Apresentando ferida contusa na região occipto-frontal, por ter sido aggredido a coronha de revolver por Ayres de Castro Negrão de Lima, foi medicado hontem á noite no Posto Central da Assistencia, o concertador de pianos, Manoel Vasco, branco, de 32 annos, casado, residente no mesmo numero em que se verificou o conflicto.

O estudante soffreu fractura do craneo

Luiz de Mello, pardo, de 16 annos, de idade, solteiro, estudante, residente á rua General Canabarro n°. 57, foi atropelado hontem em frente á residencia, soffrendo fractura do craneo e commoção cerebral.

Soccorrido pela Assistencia, foi Luiz internado, em estado desesperador, no H. P. S.

Faculdade Nacional de Direito

A Commissão de Festas, prevenidos aos Bacharelandos de 1938, que será realizado no proximo dia 14, sexta-feira, o concurso de oratoria para a escolha do orador official da turma. Presidirá os trabalhos o paranympho dr. Arnaldo Medeiros, devendo estar presentes, todos os homenageados da turma de 1938. O certame, que está despertando o mais vivo interesse, conta com as inscripções de algumas senhorinhas que porfiarão na luta para a conquista do honroso titulo. A sessão é publica.

O POVO RECLAMA

O LAMAÇAL EM MARECHAL HERMES

Os moradores da avenida 7 de setembro, situada em Marechal Hermes, appellam para os poderes competentes, afim de que voltem as suas vistas para o pessimo estado em que se encontra o leito daquella via publica, mormente quando chove, pois, pela mesma ficam impossibilitados de transitar não só os vehiculos como os pedrestes, que se destinam áquella zona, tal o lamaçal o accumulo de detrictos formados na referida arteria.

Atropelado proximo á sua residencia

Procedente do Hospital Getulio Vargas foi internado, hontem á noite, no H. P. S., apresentando ferimento na face e commoção cerebral, o commerciario Manoel Marques, portuguez, de 30 annos, casado, morador á rua Claudino Reis n°. 22, que fôra atropelado por auto proximo á sua residencia..

Atropelado na rua do Cattete

Ao atravessar hontem, á noite, a rua do Cattete, em frente a delegacia do 4° districto policial, o pintor José Buscali, italiano, de 76 annos, casado, morador á rua Guaratyba n°. 132, foi atropelado.

A victima que soffreu fractura de diversas costellas e escoriações generalizadas, foi soccorrida no Posto Central da Assistencia e internada no H. P. S.

Musicas essencialmente de autores brasileiros

O 2° CONCERTO SYMPHONICO PROMOVIDO PELA SECRETARIA GERAL DE EDUCAÇÃO E CULTURA

Como já é do conhecimento publico, a Secretaria Geral de Educação e Cultura está realizando, ás quintas-feiras, no Theatro Municipal, uma série de concertos symphonicos dedidados ao magisterio e aos alumnos das escolas municipaes.

O primeiro desses concertos, repetido ao publico, domingo ultimo, no Theatro João Caetano, logrou o maior successo.

Para amanhã, ás 16 horas, a Directoria de Diffusão Cultural, annuncia-nos o segundo da série com um programma de muiscas essencialmente de autores brasileiros e que sera, ainda, irradiado pelas estações PRD-5 Radio Escola e PRA-2 Radio Ministerio de Educação.

E' de se esperar igualmente, um exito semelhante ao do anterior dado ao criterio com que foi organizado.

São as seguintes peças de que comporá a audição cultural de amanhã: José Mauricio — Zemira — Ouverture; José Siqueira — Alvorada Brasileira; Henrique Oswald — Elegia; Francisco Braga — "Jupyra" — Preludio (côro e orchestra); Francisco Braga — "Jupyra" — scenas I e VI (canto e orchestra) e solista — Alice Ribeiro; Leopoldo Miguez — Ave, Libertas! — Poema Symphonico.

SOMENTE HOJE

VAE FALTAR AGUA EM COPACABANA, LARANJEIRAS E TIJUCA

Devido ao rompimento havido na 1ª linha adductora, no kilometro 4, o abastecimento dagua ás zonas de Copacabana, Laranjeiras, Tijuca e rua do Riachuelo, será prejudicado até as 18 horas de hoje.

Em Resposta ao Discurso do Sr. Hitler em Sarrebrueck

Os EE. Unidos elevarão o orçamento naval para 1939 a mais de setecentos milhões de dollares

WASHINGTON, 11 — Segundo annunciou o sr. Roosevelt, os Estados Unidos accelerarão o programma de defesa nacional, em vez de retarda-lo. Serão precisos mais 150 milhões de dollares para o orçamento da Marinha no anno vindouro. Falando durante a entrevista concedida á imprensa, o sr. Roosevelt declarou que este augmento se faz necessario para construir novas unidades de guerra, e elevará o orçamento naval para 1939 a mais de 700 milhões de dollares, ou seja uma cifra record para tempos de paz.

A decisão de accelerar "antes de mais nada" o programma naval é interpretada como sendo uma resposta ao discurso do sr. Hitler em Sarrebruck, no sabbado passado, no qual o Fuehrer advertiu o mundo de que a Allemanha continuará a se armar porque não pode confiar na Grã-Bretanha e na França.

Segundo os technicos em negocios estrangeiros, esta declaração veiu desfazer qualquer possibilidade de uma conferencia mundial de desarmamento dentro do anno proximo, e é considerada uma resposta negativa áquelles que são a favor de uma conferencia dentro em breve, entre os quaes se conta o sr. Summer Wells, que ainda ha poucos dias soltou um balão de ensaio official sobre o assumpto.

O programma maior de construcções navaes poderá tambem ser acompanhado de despesas maiores com o exercito, especialmente com a defesa costeira e as medidas ante-aereas, consideradas ainda insufficientes para a segurança nacional.

O presidente não especificou para que typo de navios seria pedido ao Congresso o alludido augmento, mas lembrou que na ultima sessão legislativa ficou decidido, com os fundos existentes, inicar a construcção de quatro navios de guerra para substituir unidades velhas, e autorizar a construcção de tres super-dreadnoughts que augmentarão de 20% o poder combativo da esquadra de guerra. Acredita-se que o sr. Roosevelt fará agora iniciar a construcção de quatro navios de guerra, para os quaes haverá os fundos necessarios no proximo semestre. Os Estados Unidos terão então seis navios de primeira linha em construcção, no anno de 1939. Incluindo-se o "North Carolina" e o "Washington", os Estados Unidos têm actualmente nos estaleiros cerca de 60 a 70 navios de guerra.

Tanto o exercito como a marinha estão desenvolvendo grande actividade no archipelago de Hawaii, com o intuito de ali estabelecer um "Gibraltar do Pacifico" e o limite extremo da defesa norte-americana no oeste. — (U. P.)

A LUTA RELIGIOSA EM VIENNA

(Continuação da 1ª pagina).

Pessoas que acompanham as questões da egreja presumem que o protesto tenha sido concebido em termos energicos, porque o Vaticano chegou á conclusão de que se deve valer de sua posição de Estado soberano, se deseja que sejam respeitados os direitos dos allemães, garantidos pela Concordata. A egreja ainda espera salvar alguma coisa de sua influencia na Austria, continuando a resistir sob o programma minimo instituido pelos nazistas logo depois da "anschluss". — (U. P.)

Pela Primeira Vez o Estado do Rio Vae Comparecer á Feira de Amostras

(Continuação da 1ª pagina).

nicipios organizando os mostruarios de productos typicos do Estado.

Os principaes Departamentos da administração fluminense manterão "stands" no Pavilhão, onde se fará farta distribuição de material de propaganda do Estado.

A inauguração official do Pavilhão está marcada para o proximo dia 15.

Um Governo de Salvação Publica Para a França

(Continuação da 1ª pagina).

bam de lhe ser conferidos, para preparar a execução do plano, e promette-lhe apoio irrestricto, se submetter o projecto ao paiz.

Considera-se aqui o manifesto como muito importante e capaz de ser o inicio de um grande movimento nacional pela constituição de um novo governo munido de plenos poderes. Acredita-se que o sr. Daladier poderá aceitar a proposta como o unico meio de obter o apoio necessario á sua execução do novo reajustamento europeu, sem ter que receiar a critica acerba dos partidos politicos.

Emprestimo de 4 milhões de libras de 1904

COMMUNICAM-NOS DO GABINETE DO PREFEITO

O Banco do Brasil foi autorizado a concluir o resgate do coupon n. 67 do Emprestimo de 1904, já iniciado, desde a data do respectivo vencimento, nos "guichets" da Prefeitura e em Londres.

Ainda nesta semana será dada identica autorização ao Banco do Brasil para concluir o resgate do "coupon" 68 do mesmo emprestimo.

Franquia telegraphica para o Dominio da União

Ao titular da Fazenda o ministro da Viação acaba de communicar já terem sido tomadas as devidas providencitas pelo Departamento dos Correios e Telegraphos quanto á concessão de franquia postal aos administradores do Dominio da União nos Estados.

Jornalistas amazonenses visitam a A. B. I.

Estiveram na sede da Associação Brasileira de Imprensa, em visita de cortezia, os jornalistas amazonenses Antonio de Vasconcellos e Luiz Tirelli, este antigo jornalista brilhante e ex-deputado federal e aquelle figura destacada na imprensa de Manáos.

"Escola Darcy Vargas"

INAUGURA-SE, HOJE, ESTA ESCOLA DA CRUZADA NACIONAL DE EDUCAÇÃO

Realiza-se hoje, 12 de outubro, a inauguração official da Escola Darcy Vargas, situada á rua Guaporé n. 113, na estação de Braz de Pina, suburbio da Leopoldina.

Esta escola funccionará em edificio proprio, cujo terreno e predio foram doados pela Companhia Brasileira de Terrenos, cooperando desta forma com a Cruzada Nacional de Educação na sua patriotica campanha pela instrucção e educação do povo brasileiro.

Dotada de todos os requisitos modernos para o fim a que se destina a escola "Darcy Vargas" terá um curso pirmario completo, bibliotheca, cinema educativo, radio, assistencia medica e dentaria e distribuirá a merenda aos seus alumnos.

O Corpo de Fuzileiros Navaes tomou a seu cargo a manutenção desta escola.

Ao acto da inauguração comparecerão a exma. sra. Darcy Vargas, altas autoridades federaes e municipaes, representantes de todas as classes sociaes e uma grande representação do Corpo de Fuzileiros Navaes, especialmente convidadas.

Vae funccionar a Escola de Intendencia

Ao director de Intendencia do Exercito, o coronel Alvaro Fiuza de Castro, chefe do gabinete do ministro da Guerra e respondendo pelo expediente desse titular, dirigiu o seguinte aviso: "Declaro-vos que attendendo as razões apresentadas por essa Directoria, aliás justas, resolvi que funccione no proximo anno de 1939 a Escola de Intendencia, no Curso de Administração.

Declaro-vos outrosim que para as matriculas naquella Escola deverão ser aproveitados os candidatos que concorrerem ao Curso Preparatorio á Escola Militar mediante declaração expressa de assim o desejar."

Como foi commemorada, em Pelotas, a data de 3 de outubro

UMA PARADA EM QUE TOMARAM PARTE CINCO MIL TRABALHADORES

O ministro do Trabalho, sr. Waldemar Falcão, recebeu, de Pelotas, communicação de que transcorreram com o maior brilhantismo naquella cidade as commeorações do dia 3 de outubro corrente. Foi realizada uma parada trabalhista na qual tomaram parte mais de cinco mil trabalhadores, que acclamaram o nome do chefe da Nação.

Regressou o "Minas Geraes"

Regressou hontem, pela manhã, das manobras que realizou no sul do paiz, o encouraçado "Minas Geraes" do commando do capitão de mar e guerra Rodolpho Fróes da Fonseca. Este official, logo que a belonave fundeou na Guanabara, esteve no gabinete do titular da pasta, afim de pôr o almirante Guilhem ao corrente das actividades desenvolvidas pelo seu navio durante os exercicios de machinas, de tiro e varias manobras, em cujas provas foi alcançado o maior exito.